朝鮮日報

十六日夕刊

新聞價 壹枚四錢 壹個月八拾錢 郵稅並九十五錢 六個月四圓四十五錢 壹個年八圓八十錢 地方必先金
廣告料 五號活字壹行壹圓 四號活字壹行壹圓貳拾錢 報欄內貳號活字壹行貳圓 八拾錢 指定料五號活字每壹行參拾錢
編輯兼發行人 金東成
印刷人 金炯元
發行所 京城水標町四三 (振替京城一〇九九) 朝鮮日報社 電話(光)一四七三 一八七

時評

리레競走

× 오늘은 本社主催의第一回리레競走日이다 斯界의期待와興味가 集中되야잇든壯快히除幕이되얏다 九校의健兒들! 血勇과意氣가아울러旺盛한그들은 다시鍊習의功을더하야 壯絶한競走를試하는것이다

× 봄의自然美는 女性的이라한다 그리고여름의그것은男性的이라한다그런데艶麗한三春의景色은 이미그자최를감추고繁華한첫녀름의 새그늘이 바야흐로무르녹는이때에多數한健兒들의 血湧肉躍的競技는 實로그壯快味를倍勝케하는바잇다

× 그런데 競技는어듸까지든지競技가되여야한다 競技가흔히競爭의弊에싸지게되는所以라 競技의精神을沒却한外닭이다 元來 競技의精神은勝負의結果에잇는게아니라體力及膽力의鍛鍊과 意氣及勇氣의培養에잇는것이니 競技者들은 모름이이點에留意하기를바라는바이다

最後의零落

× 오래동안無理또殘忍한暴擲아래에서惡壯한鬪爭을根氣잇게繼續하여오든 載寧北栗面小作人對東拓沙里院支店의爭議事件은 大體上으로 보아그最後의 幕을닷게되엿는데前記五百餘의 小作農民들은畢竟敗北의寃淚를가슴에품고流離零落의末路를取치아니치못하게되엿다한다

× 이事件이發端하든當時로부터그進行中에잇서 그眞相의報道와그事實의論評을 게을이하지아니한바이니 이제새삼스러히呶呶할必要도無하거니와 이제五百의同胞가 最後零落의運命에立하야彷徨하게된滿面을 諦視하게된吾人은또한默過하기不能하다

× 最後零落의運命에선 五百의同胞여! 悲哉 哀號를발할時期는벌서지내엿다 오즉最後發奮의決心이잇슬뿐이다 아마머지아니한將來에 우리同胞의多大數가 이런運命線을밟게되지아니면안될것을豫想할에 새삼스러히눈물이湧花하고 새로운決心의閃忽함을늣겨마지못하게된다

丑市職工盟罷擴大
國內各運輸從業員의參加

(「코펜하—겐」十四日發) 當地의織物、靴製造、製絲及其他商工業職工은去四月頃부터雇主側과分擾를惹起한爾來로其數가約五萬에達하야形勢가不穩하는바其後罷業擴大하야드대여國內各工夫運輸從業者도此에參加되엿더라

金本位復活法案
英國上下議院通過

(「쏠도」十四日發) 英下院에 次하야 上院도金本位復活案을通過하얏더라

獨逸列車顚覆事件
波蘭의陰謀라고出訴

(「쏠도」十四日發) 獨逸은過般波蘭과「단치쓰히」間通路의獨逸行列車顚覆은波蘭의陰謀라고「단치쓰히」自由市의混合裁判所에告訴하엿는대同裁判所는全然證據를삽지못함으로再求를却下하엿다더라

佛財務長官의 通過內容

(「쏠도」十四日發) 佛國財務長官은稅務署에訓令하야商人의受하는賞與、饋物等도所得稅申告額中에加함을要한다고通達하엿더라

婦人市選擧權
伊國下院通過

(羅馬十五日發) 伊太利下院은首相「뭇쏘리니」氏의努力에動한바되야婦人에게市會議員選擧權을與할法案을昨來裡에通過하엿더라

客月米國出超
廿一億七千萬弗

(「쏠도」無電十四日發) 米國政府는最近小麥價格의亂調에鑑하야小麥市勢를嚴重히管理할方法을考究中이며尙且政務長官은四月에二十一億七千三百萬弗의出超인것을公表하얏더라

內外綿同盟罷業
遂히暴動化、形勢猛烈

(上海十五日發) 十五日頃七時半上海內外綿職工은暴動化하야取締하는印度巡査에게發砲하야十數名의巡警負傷者를出하고暴徒는午後九時喊聲을지르며第九工場을襲擊하야形勢猛烈한바第五第七第八第十二工場等은既히閉鎖되엿더라

靑島罷業도益益惡化

(靑島十五日發) 十五日午前七時에內外、日淸、日本紡績三社의職工一千名은十四日夜에日本紡績職工으로서罷業에反對한者를襲擊하야舍宅에서激論한여레投石戰이開始되야雙方이다負傷者를出하엿는대目下取調中이더라

張馮兩軍交代開始
北京附近에駐屯하는

(北京十五日發) 北京附近에駐屯한張馮兩軍은再昨日來로交代가開始되야奉天軍은楊村으로부터南苑에移動을開始하엿다더라서二十六日에南苑에着할日本海軍飛行機에對한諸準備는總히政府當局과奉天軍으로因하야萬事가準備하게되리라더라

東鐵從業員의
全赤色計劃

(莫斯科着電) 『이와노프』長官의命令에依하야中東鐵道各課는入籍名簿를作成中인대 五月十五日外지에此를中東鐵鐵管理局에提出할豫定이라는바目下『몰콤』은職業同盟會로서勞農露國에國籍을有한鐵道從業員(現在失業者)을登記하야近近解傭되는者와交代식키고자하는中이라더라

國際航空路
權利獲得의要
設置費六百萬圓要求

(東京電) 遞信省航空局에서는國際航空條約에基하야一日이라도速히國際航空路의權利獲得을必要로하야來議會에此의設置費約六百萬圓을要求하라고目下調査研究中이나一方米國에서는既히米本土로부터上海를經하야香港에達할航空路權을得키爲하야劃策中인바此에依하면當然日本이되는地點도包含할터이며將來日本으로는路權獲得上至大한關係가有한故로當局은頗히蒼惶하는中이다그럼으로遲하야도來年度부터는鹿兒島、上海間、京城、仁川、滿州等과上海間의어데던지航空路權을得하야民間會社를設置식혀此에相當한補助를給할方途를講하고旅客輸送도實行할터이라더라

互選規則은 改正안해
加藤首相의聲明

(東京電) 十四日加藤首相과近衛文麿公과의會見에서政府는貴族院有爵議員互選規則에手를觸치안키로決定한旨를言明하엿는故로各其從來의手續에依하야來總選擧에臨하겟고男爵團은十六日、子爵團은三十一日에各各選擧管理者를決定할터인데伯爵團도近近決定하야選擧에着手하기로하엿더라

日本女界의 一大光明
親族法改正結果

(東京電) 十五日의法制審議會에서民法親族編中第十三條로부터十六條外지를審議한結果顯著히婦人의面目이一新하게되엿다卽重要한點은第十三條妻의能力及夫婦財產權에關하야現行法의規定은妻의夫에對한服從義務가너무나苛酷함으로此를改正하야夫婦生活에障害를及케하지안는範圍에서妻의能力을尊重하야그權利를擴張하기로되엿다第十四條의協議離婚의同意에關하야婚姻과同樣으로離婚에對하여도今回改正에는直系尊族의同意를要하고若同意치안는면家事審判所의審判을待하기로되엿다 또十五條의離婚原因中現行法에는妻에게不正한行爲가有한時라는것을夫의편은單히姦通罪로刑을受한者에限하엿스나이것은너무나寬容함이라하야此를改正하야夫가著顯히不正한時라는條項을挿入하기로되엿더라 第十六條의離婚에依한扶養義務에關하야妻의不正行爲、夫의著顯한不正으로因하야離婚이成立되어도其後의生計에對하야는扶養의義務를要求함을得한다함이더라

武器賣買取締會議
이는弱國支配의手段에基因
勞農外交委員長의陳述

(莫斯科十四日發) 本日「쏘비에트」大會에서外交部委員長「치체린」氏는外交政策에對하야左와如히말하엿더라 今後當分對外關係는別로變化를起케하리라고는생각할수업다『제네바』의國際武器賣買取締會議는有望한데이것은弱國을支配하는手段에서나온것인고로露西亞는入消事業과軍縮으로하는國際聯盟委員會에는參加하여도無妨하며또露西亞政府의世界的政策의一大眼目은波蘭과密接한關係를樹立함이라

日本은돈이업서
日米戰爭은不可能
日米協會長랏셀氏의演說

(紐育十五日發) 布哇에在한要求를擴張하라는米國軍備擴張論者가運動함에反對하야日米協會長『린제랏셀』氏는同協會에서演說하되日本이比律賓及布哇에對하야意圖를抱하엿다는說은否認하엿다또同氏는日本이英國의財政的援助를得치못하고戰爭을起함은不可能하다又英國은日本에게財政的援助를與한다하여도米國에不可不借金하게되리라曰米戰爭은事實上行치못하게될것이다此를强行하여도何等利益이업스며實際에서도不可能한일이라고指摘하엿더라

濠洲軍艦訪日은
禮儀를示함이다

(시드니十四日發) 「로넝헤랄드」紙는濠洲艦隊「부리스벤」號의日本訪問은日本에對하야特別한禮儀를示하기爲함이라斷言하고特히濠洲는米國艦隊가不遠間濠洲諸港을訪問함에際하야此를行하기爲함이라說明하고吾人은他友邦의艦隊를歡迎하기爲하야一方友邦의感情을害함을希望치안는다고指摘하엿더라

勞農商業全權
特別全權着日

(敦賀電) 勞農人民委員會商業部會特別全權「바려리—몬」氏는海港通過貨物取引所設置의件을帶하고敦賀에到着하엿더라

政友役員增員
近近發表

(東京電) 政友會는合同에依하야多數의革新中正兩派員의參加를得하엿슴으로自然幹部의增員을하게되엿바其候補者는濱田秋田若尾氏等으로其中에서近近總務의指名이잇는同時에其他의議員도다幹事常務委員會等의役員을擔任하게되야此等의發表는兩三日中에行하리라더라

稅制整理審議

(東京電) 稅務監督局長會議及稅關長會議로因하야오래동안中絕의狀態이던稅制整理幹事會는十五日午後三時三十分부터大藏省에서開하고黑田主稅局長以下各幹事가出席하야既報한假定案에從하야審議를進하엿스나監督局長乃至稅關長兩會議의結果右假定案에關한自信이强하게되엿는故로細目에亘하야計數上의調査를進하야次回에此를繼續하기로하고六時에散會하엿다는데右에關하야確聞한바에依하면爲主로直接稅에關하야調査하는中이나此에關聯하야間接稅에關한意見에多하고此際에奢侈品關稅와의權衡上內關稅로奢侈稅를設하야現行의織物消費稅中絹織物을奢侈稅의一種으로移하고更히新貴金寶石並化粧品等에도課稅코자하는것이라하며다骨董品과如한것은차라리第一로奢侈稅를課할性質의것이나此의價格의評定은離事中의難事로徵稅費가關係된이分明한故로此는課稅치안코할方針임과如하며此에伴하야非難이多한醬油稅、綿織物消費稅並砂糖消費稅等에斧鉞을加하고砂糖과如한것은차라리專賣로하고자하는意嚮이有할貌樣인데同會는今後連日續開할터이라더라

地稅移讓問題
政府에一大暗影

(東京電) 政府部內의調査進捗과共히稅制整理問題가漸次世上論議의中心이되야오는바財政經濟上의實狀으로보아今回의整理에多大한期待는할수업스나政治上의關係로合同後의政友會는地方財政緩和를目的으로地租의地方移讓을主張코자하야政府의反對에對하야强硬論이잇는지라地方移讓問題에依하야現內閣에暗影이이깁흔感이잇더라

地方多額議員
互選規則提案

(東京電) 內務省에서調査하던地方多額議員互選規則은十五日에成案을得하야內閣에遞付하엿는故로更히法制局에서審査한後學士院勅任議員並貴族院三爵議員互選規則과가티來十九日의閣議에提案함에至하리라더라

家用煙草禁止는
自明年實施할뜻

朝鮮의自家用煙草制度는一面社會政策上의立地와專賣制度의普及未免으로不得已一種의變態制度를繼續하얏는바此制度의禁止라는것은從來의宿題이나時期尙早說에牽制되야今日外지實施되지못하얏스나其實施方法에關하야는既히研究終了되얏슴으로施行한다하면何時에던지可히行할만한바特히稅制整理라는것은現內閣의一大政綱이라朝鮮에도亦是此가必要하다하면此制度의撤廢는機宜한措置임과同時에比較的容易한事이라思한다그러나實施한다할지라도直히增加를그대지期待할수는업고最初三四年間은其取締에豫想以上의困難이잇슬지며又費用도날것은勿論인바元來十五年度부터라고斷言할수는업스나或은急轉直下的으로實現하게될는지도未知이라고某關係當局者는말하더라

治維法適用問題
適用勿誤에注意함이緊要
齋藤總督의歸任途中談

(下關電) 歸任途에잇는齋藤朝鮮總督은十六日朝下關을通過하엿는데往訪記者에게對하야左와如히語하더라 李王世子殿下께는再三伺候하엿는데益益健在하시며又李堈公殿下께서는十八日外지滯東後歸朝하신다고들엇다 治安維持法案은朝鮮에도適用하게되엿는데此의實施와同時에此法案의取締를受할者는無할줄로思한다만일잇다하더라도爲先은注意反省을促하야오히려服從치안코면法의制裁를與하는것이穩當할줄로思한다同法存在의可否를論議하는人도잇스나我國과主義主張을全혀달리하는露國과握手한今日에該法案存在는必要로認한다다만法의適用을誤치안토록注意하는것이緊要하다朝鮮의暴力團으로認하는中인것은十數團體인데別로히今更取締를嚴히할必要도認치안는다衡平社와如한것은相當히多數의會員을有하야日本의水平社와連絡을取한다고傳하는中이나水平社와는性質이달은터인즉完全한諒解下에握手함과如한事는無한줄로思한다 朝鮮鐵道局長은大村卓一氏로決定하엿는데氏가前任地를떠난後가아니면公表할수는업는故로아직發表되지안하엿스나今月中에는發表될뜻하다云云

國境守備隊
益益增加意嚮
鈴木軍司令官談

(釜山電) 渡東中이던鈴木朝鮮軍司令官은江坂副官을從하야十六日朝入港十七日午前九時十分發特急으로歸任할豫定인데朝鮮台灣等의航空隊擴張에對하야左와如히語하더라 歐洲大戰의結果各國의戰術에大變動을生하야平面戰術로부터立體戰術로變化하엿는故로軍務當局에서도此의對策으로四個師團을減하고專혀新兵器의充實에努力하게되여特히朝鮮、臺灣等은有事한際에國防에第一線에立할重要使命을帶하엿는故로此의地域에航空隊를擴張할은必要하다臺灣에는聯隊編成의航空隊를新設하고朝鮮에는現在의것을聯隊編成으로하기로하엿다又龍山에는高射砲隊를新設하게되여本年末부터着手할터인데모다其完成을告하기는二、三年後가될것이다臺灣에는現在警務局管轄下에高雄附近에十數萬坪의飛行場과十數臺의飛行機를有하야航空學校卒業의警部를主班으로飛行士를養成하는中인데經費가不及하야困難한中이라此飛行場을陸軍에게그대로移管할與否는知치못하나아마그러케될줄로思한다尙히航空隊의擴張에伴하야第一、第二兩守備隊가廢止하게되엿는대此는台灣의事로서第一、第二守備隊는全然廢止하는것이아니라守備隊의司令部를廢하야一人의軍司令官이統轄하게되엿는故로廢止라하더라도다만司令部만을廢止하는것이요守備隊그것은現存할터이다 朝鮮國境에는第四、第五守備隊가잇는데此는廢止할處地가아니라益益增加하라고思한다云云

文部省新施設

(東京電) 文部省來年度新施設計劃은近日成案을得할바此에依하면豫算額은約六百三十萬圓으로其中重要되는事項은靑少年訓練費四百萬圓、貧困兒童就學獎勵費、俸給費百萬圓(未詳)敎育費四十五萬圓其他라더라

普選施行
運用如何

(東京電) 普選施行의運用如何는今後의政黨變遷에及케하는影響이甚大할것은勿論이오國勢의消長에重大한關係가잇는바입으로犬養氏가今回政友會와合同한主要한理由도要컨대玆에發布함에不外함인고로田中總裁와犬養氏間에이미近日充分한諒解가잇서對中政策産業立國外에兩氏가今後畢生의事業이라하야身命을賭하라는問題인즉後進政友會에서는右兩政策을別로하야普選運用과미리將來政黨及其地盤關係講究에關하야一大委員會를設置하야此에對하기로하고委員長에秋田淸氏를薦擧하야萬全을期할터이라더라

長、平長途飛行
出發延期

(奉天十六日發) 十六日早朝長春에向하야出發할터인平壤飛行隊의三機는天氣不良으로延期되엿더라

地下水利用은
焦眉의急務
川崎地質調査所長談

旣報朝鮮地下水問題에就하야總督府地質調査所長川崎繁太郞氏는左와如히語하더라 地下水에利用은比較的雨量이少하고旱害를蒙하는朝鮮에잇서는焦眉의急務라고思하는데何故인지此의利用에就하야는冷淡하며[illegible]은勿論이며此는朝鮮[illegible]地下水가地質的으로豐富한與否의基本調査가徹底치못한關係도잇슬줄로思하나要컨대其

分布狀態 가假令一般的은아니라하더라도地方에따러서는充分히利用의可能性이잇슴은從來의溫泉調査或은其他試錐作業의經驗에徵하야分明한터인즉莫大한事業費를投하기前에爲先其一端을闡하야地下水의有無를試驗하여보앗스면조켓다昨年旱害가最히激甚하엿다는全羅北道의依賴을受하여萬頃江附近에試錐를行한結果는失敗에歸한經驗도잇스나즉試錐에依하야必히地下水를得하는것도아닌故로灣水層을發見하기까지는相當한苦心과資金을要한다然이나

水利組合 等의工事費에比하면勿論問題가아니다日本서도近頃에至하야當局者뿐만아니라一般이着實하게硏究되여特히此로因한것만은아니겟지마는此는地質調査所의技師定員도二十名을三十名으로增員하야調査를進하는中이다朝鮮의地質調査所에서도될수만잇스면一般의希望에도副케하고자하는데來年度頃에는此等의調査機關을完備코자하는方針으로計劃은立하엿스나豫算에幾何를要求할與否의具體的에直하야는아즉言明키難하다

私鐵建設資金
補給金增額問題
一鐵道關係者談

朝鮮私鐵의諸工事도總督府側의際明에依하면資金一千萬圓調達의方途가되엿다함에不拘하고會社에는此의資金에依하야建設을進步식힐뜻도하지안코今에形勢를觀望하는貌樣이나此에는諸種의事情도有할줄로思하나畢竟補給金增額의問題에基因함인줄로想察된다그래서現在會社의

補給率은 八錢이나資金의利率은一割程度를要하며會社가此資金을利用코자하면二分의差額은營業의利益에依하야補給치안흐면안되겟다그런데現在와如히不況時代의營業狀態인것은明白한故로資金調達의方途가解決되더라도補給率이增額되지안는以上은會社로는株主의關係도잇서卽時借用하기는不能하다政府는資金에調達이되엿슨즉工事를進行하여라하는態度를取하며一方會社는資金의利率을一致하는것만치補給金의增額을要求한다는狀態인바이머로推移하면何時에

工事實施 期에適할成算이업다私鐵에對한補給金의增額은政府는日本의私鐵補給에就하야其補施을考慮하기爲하야此의增額을躊躇함이아니냐고思하는데朝鮮은日本과事情이다른故로特別한考慮를加하야速히根本問題를解決치안흐면如何히資金融通의途가解決되더라도實際의効果는擧치못할줄로思한다云云

鐵筆寫眞
—(投稿歡迎)—
譽望기실흔 議員爭奪戰 (日文紙所載)

今年度 電話開通狀況
昨年의略半數
遞信當局者談

朝鮮의電話施設擴張은一面京城平壤、釜山等大都市의普及이一段落을告함과如한觀이잇스나又數年來의財界不況의反映으로需要激減에因하야一時頓挫를見할가는狀態이며從來全鮮의三分一假量을架設한京城府에서도今年度는或은二三百假量에止치안흘는지思한다昨年의開通口數를보건데京城管內一千三百三十七口、平壤管內의三百二十七口、元山의百七十八口、釜山의九百三十五口、淸津의百六十八口合計二千九百四十五口로其中에京城府의八百口(約三分一强)平壤의二十四、元山府의三十八、釜山府의二百八十九、淸津府의四十一合計一千百八十?口로殆히半數에近한數가五都市에서點하엿다今年度에는一層緊要는低下하는外에他道가無하야昨年度에申込이오래된것에對하야는無據徵오로外開通하야大體의整理를하엿스나大正九年以來의申込이四千六百에達하엿다然이나果然此中幾何나開通成算이잇는지目下는淺測키難한故로今年度는當局에서도此等의事情을豫想하야爲先半數인一千四百六十口假量에決定할터이라는데今에各分掌局別로보면

京城管內	六百六十八口
平壤同	百六十
元山同	九十
釜山同	四百六十
淸津同	八十四
合計	千四百六十二

電報通信의改善
爲先京城局으로부터

電報의送信에自動鑽孔機를使用하는것은朝鮮에서는一昨年來京城局에歐文用一臺를設置하야良한成績을收하는中인바遞信局에서는此를日文電報에도利用하기로하야會히注文中인日文用十臺가到着하얏슴으로目下京城局에서試用하기로되얏는바本機械의特徵은從來의電報通信의線과點의集合으로成한符合으로字音을表할지나本議는恰似히『타입우라이터』와如히一觸一字音을表하는것으로二倍乃至五倍의速度가잇슬뿐아니라技術者가아니라도容易히正確하게送信함을得할것이라더라

管內郵便所長會
十七日公會堂에서

京城郵便局區內의各郵便所長會는出席會員約百五十名으로京城局에서開催하고議事終了後京城局無線電信局等을見學하엿스며次에十八日은公會堂에서聯合會에移하야遞信局監理課長及京城局長의訓示가잇슬것이며十九日은遞信局에서『라지오』放送實見後爲替貯金管理所光化門電話分局等을見學하고午後는秘苑을拜觀할터이라더라

中部自動車不通

成鏡線中部端川附近은豪雨로因하야道路가破損되얏슴으로自働車가接續되지못하는바目下의形便으로는開通될日字가未定이라더라

辭令

朝鮮軍司令附 少將王瑜植 待命被仰付
總督府技手 宮島吉貞 兼任總督府遞信技師(七等)
同 技手 石原俊雄 兼任總督府技師(七等)

人事消息

▲齋藤總督 十七日午前七時四十五分京城歸着歸任豫定
▲徐光卨氏(辯護士)十八日入京積善洞六四番地에留宿、三日滯京豫定
▲鈴木軍司令官 十七日午後六時五十一分龍山着歸任豫定
▲李敦化氏(天道敎宗理師)十九日朝京城發敎況視察次滿洲與京撫兩地方에

八面鋒

○ 晉州에서도、不良學生取締한다고、學生風紀가到處一般인가、警察의眼目이、到處一般인셈인가

○ 博愛主義者임으한、天主敎가、더說을안낸다하야、十餘戶居民을、逐出하라한다나、그러에하누님집을지을모양、지

○ 治安法實施로、警察部가活動한다고、治安을維持하는지몰나도、安眠은妨害로울

補藥界覇王
本藥房이到處의大歡迎을受함은果然!무슨外닭일가? 普通的으로藥材不良한것을特이라上이라하여價格은低廉케하는것을信用치마시고本藥房의藥材一次라도試하시와實이不同이면卽回送하시오며價格의競爭을不顧하고但信用을本藥房의生命으로아나이다
藥材精選과信用으로
注意 ●地方은代金引換十五圓以上則送料負擔 ●方文을送하시면該方文대로迅速酬應 ●藥價表無代進呈
八味湯 特上三圓四十錢
六味湯 特上三圓二十錢
四大補湯 特上四圓
鹿茸大補湯 特上十二圓
倍四物湯 特上一圓五十錢
十全大補湯 特上三圓五十錢
雙和湯 特上一圓二十錢
丸藥은湯藥價格의六拾錢式加算함
補材專門 京城府仁義洞二十番地 申兄弟大藥房 電話光化門六九八番

電話買入
電話至急高價買入
鍾路四丁目五十番地宗廟越便
電話商會 主 楊化謙 電話光化門一四五〇番

當五月十六日土曜부터 朝鮮映畵特別大公開
◇호도킨스映畵 喜劇 意外의豪傑 全二卷
◇파라마운트社映畵 正喜劇 農園의詩人 全五卷
◇파라마운트社特作品 戀愛 金色의舞 全七卷
◇東亞文化協會第三回特作品 朝鮮敎育神話 흥부놀부전 全篇 (一名燕의脚) 脚色 早川孤舟氏 監督 金肇盛氏

朝鮮劇場 京城仁寺洞 電話光二〇五番
大파라마운트社特作品 名畵 血과砂 全八卷

當五月十二日부터 〈오래동안苦待하시든! 活劇寫眞連鎖劇! 朝鮮券番演藝部 藝妓總出演 活劇寫眞演鎖劇! 哀話 戀愛 愛와兄弟 全三幕十一場面 藝妓總出演 活動寫眞連鎖劇! 悲劇 戀愛 處女의運命 全三幕全十二場面 보라!朝鮮券番藝妓總出演으로撮影한活動寫眞과또한實演 ◆不日公開豫告◆ 유社大作品 文藝名畵 노돌담의傴僂男 全十二卷

松竹 유社 特約 團成社 電光九五九番

五月十六土曜부터日活映畵公開
米國某會社 實寫 센나一號爆發 全一卷
米國파마라운드아드구라후드社 孤島情話 위구도리 全五卷
米國월니암폭쓰會社 人情劇 迷雲晴 全六卷
米國빅구사운다會社 連續活劇 赤眼 全十六齣三十二卷 二回第五、六、七篇六卷上映 …(豫告)…來回上映
連續 虎의足跡 六卷
名畵 偉大한記錄 七卷
人情劇 戀文의行衛 五卷
人情劇 救함밧은女 五卷
日活 폭쓰 特約 優美館 電光三九五番

司法代書人案內

司法代書人 金承鎬 平壤地方法院所屬 平壤府毅貫里비비건물
司法代書人 張武一 平壤地方法院所屬 平壤府蒜岩里一六五
司法代書人 郭永周 平壤地方法院所屬 平壤府衛戍里一〇二番地
司法代書人 金永鍵 平壤地方法院所屬 平壤府衛戍里七四番地
司法代書人 韓瓘 平壤地方法院所屬 平壤府大察里五〇
司法代書人 金炳植 平壤地方法院所屬 平壤府館後里一四三番
司法代書人 池禎玉 平壤地方法院所屬 平壤府上需里三一五番地
司法代書人 金鼎基 平壤地方法院所屬 平壤府將別里二一一
司法代書人 羅義坤 平壤地方法院所屬 平壤府將別里二四六番地
司法代書人 林晃圭 京城地方法院長認可 仁川府外里二一〇番地
司法代書人 鄭旭鉉 京城地方法院長認可 仁川府外里二三二番地 電話八六二番
司法代書人 李東宇 京城地方法院長認可 仁川府龍岡町八四番地
司法代書人 林泰陽 京城地方法院長認可 仁川府栗木里三八番地
司法代書人 朴仁相 京城地方法院長認可 仁川府內里一四三番地

薰風飄爽하는京仁街道에 必勝을期하는七校健兒

화포의신호로금일오후두시반 인천시민의환호중에인천출발

本社主催京仁리레競走

건조선건아(健兒)의 의긔를 도아주는 본사주최 인천 경성간 장거리 리레경주(仁川京城間長距離鐵傳競走)의 장거(壯擧)가 거행되는 십륙일은경성(京城) 인천(仁川)을 위시하야연도(沿道)각디인사의 절대한 긔대(期待)속에 드듸여 날이밝엇다이날에

출발디인 인천에서는아츰일즉이부터 필승을긔하고 모혀드는 각학교선수(選手)와응원대(應援隊)를 접대하기에인천세관전(仁川稅關前)에 련락을취고 잇든 본사인천지국원들은 실로 눈코뜰 사이업섯는데 전에업는 이장쾌한 경기를보고자 인천부민들은 정오경부터 넓은인천 세관앞흐로 모혀들기 시작하야 얼마아니되여십이간통큰거리는 구경군의 바다를 일우엇섯다 오후한시사십분경에 본사자동차가 도착하야 즉시출발에 관한제반 준비를가초고잇다 가출발시간인 오후 두시반이되자 꼭죽일경에 필승을긔하는

일곱학교 선수는응원단과구경군의 박수성중에 일제히 세관 앞흘출발하엿다 이에심판자동차(審判自働車)도즉시그뒤를따러바람가티다러나는선수들과함께경성을향하엿는데세관압헤는엇지혼잡하엿든지룡행불능이되야인천소년군(仁川少年軍)에서는단원전부가출동하야교통을정리하엿는데이날경기에보성고보,경성사범두학교가 부득이한사정으로 인하야 경기당일에 이르러 기권(棄權)을 하지아니치못하게된것은 두학교를 위하야 매우 섭섭한일이엇다 (인천뎐화)

한학교가출발할 그들의 명예를 여개에메고 떠나간 선수의뒤를 뜻는동 실로근래에 보지못하든 장관과성황을이루엇는바그후로도시간을따러 인천으로 향하는 렬차에는 차속이좁도록 만흔응원단이 뒤를니어 용감히 떠나갓더라

仁川에! 仁川에! 各學校의應援團

경성역두에나붓긴응원긔 수백명응원이경인연선에

본사주최경인간(京仁間)『리레ㅣ』는가금십륙일로 결행되자이장쾌한경기에출장하야명예의승리를엇고자작약하는선수제군들을 돈이요이들을사를출전식히는각학교의 응원단(應援團)과 밋그부형들도 오늘의 승리가자긔편에도라올것을 마음에 아로삭이며 일흔아츰부터 건각의용사가 경성역을 떠날때마다 뎡거장구내에는 사람으로 성을이루어 장차 그들에게 도라올 승리를위하야 피가끌코 살이뛰노는 격려의인사 소리가자못굉핫는데 다시오정 사십분에경성을떠나 인천(仁川)으로 향하는림시련결렬차(臨時連結列車) 두채에도 양정고보(養正高普) 응원단 일백오십명을 비롯하야 시내 각출전학교의 응원단수백명이 뎨를니두어 손에손에울긋불긋한 응원긔를 휘드르며용장

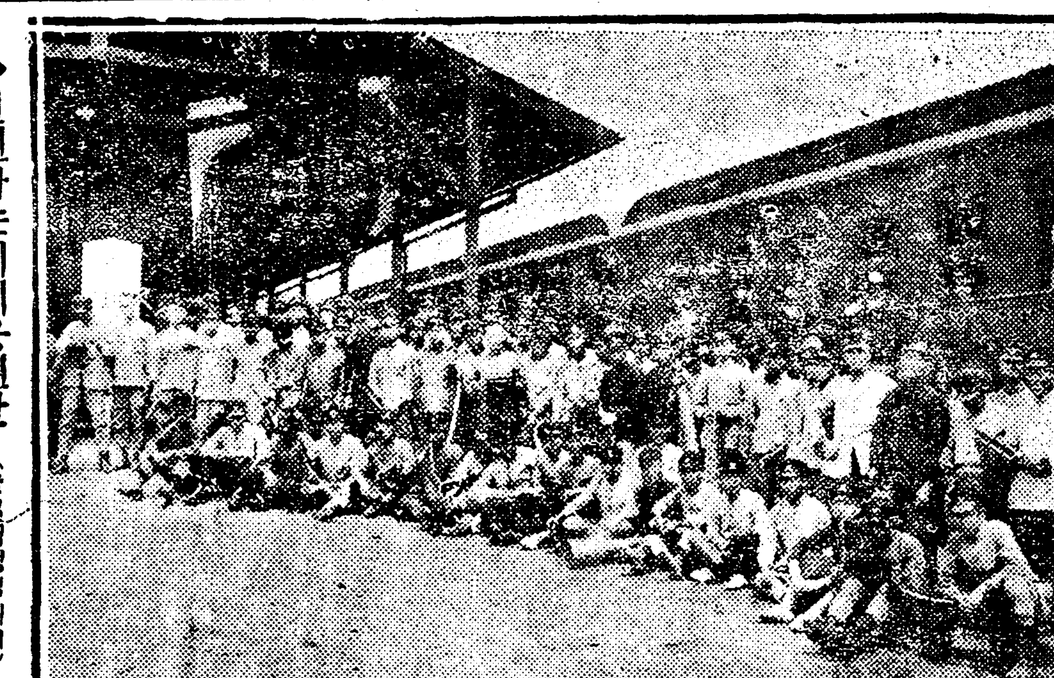

◇인천가는리레응원단 (금일경성역에서)

運動競技

比律運動家의 極東『올림픽』觀

第七回極東『올림픽』大會에對한比律賓側의準備는全部整頓되엿는데當地運動通의觀測에依하면選手權獲得七種目中排球•籠球•野球는比軍에게歸하고蹴球는中國에庭球。水泳은日本에歸勝하며가장人氣의『트라크필드』는日比兩國의爭奪이볼만하다한다日本選手의宿所는『센트루러호텔』學生收容所로決定되얏다(마니라十二日發電)

산노세對慶應戰

在米日本人野球團 산노세軍은十五日入京十六日午後三時부터龍山鐵道球場에서鐵道軍과對戰하게되얏스며十七日은午後一時부터同球場에서慶應軍과對戰을行할터인바慶應軍은全京中軍의後身이라더라

短艇競漕大會 十七日漢江에서

朝鮮主催의第一回短艇競漕大會는十七日에龍山人道橋아래에서擧行할터이라더라

綿糸布 五月十六日 (與一社調査)

上半不渡手形

白晝大道上에서 數百名의大賭博

미곡취인대신에『하바』도박 대구거리에느러가는노름군 午睡中의大邱警察署

근래대구(大邱)에는『하바』도박(幅賭博)이라는 이상한 도박이 생기어 날이갈사록 시내대화뎡(大和町)일대의도로는흡연히 도박장으로 화하다십히하야 하두달하며 이도박단에왕래하는 돈의 도박군만이보통 삼사백명에 이하두에 적어도일만원에 달하는 바도박단이라는바 그들의도박하는 방법으로말하면 대구곡물시장(大邱穀物市場)에매일오르는 곡가를미리 예상하는도박인바 례를드러말하면 당일의곡물시가를 상중하(上中下) 세급으로 난우어상에얼마 하에얼마 중에얼마라는 표준으로 부탁을 노왓다가 다행히마치면 물주(物主)로안진자에게서삼배를맛고마치지못하면 부친돈을 일는것인바 곡물을사라고하면 백석이내는 사지못할관외라 이것은 도로혀수수료만걸리고리익이적으나 전긔『하바』도박은돈몃원가지지 하니하고도 간편한방법으로 현장에안저서 먹지안으면 일키의 두가지로 누어서생먹기보다 쉬움으로경제핍박의 영향도업지안흐나 곡물시장은 극히 한산하야지고 도박장은 갈사록 는며 대구안에서 그시장에종사하는부호중일본인의다수와몃사람의 조선인은날마다 물주로더 청항을 이루는터인데 이에대하야경찰당국에서묵인(默認)인지 허가인지 알수가업스나 일반의 손해도적지안커니와대구사회의 중대문데가되야잇다더라

有名無實한取締

외촌에서오십이명만검속 주목할금후경찰측의태도

전긔 한바와가티 공공연 하게 대로상에서 도박단을 버리고 한곳에서 이삼십명식 모히어수천원의 금전을 허비하고겁 히야 사회의 여론이 만음도불구하고 대구서에서는 시약놀편하야 혹은유명무실로 취레하는 데만암으로 일종묵인하는 도박으로되야칼찬순사가 지나갈때에만 순사의데면을 보는지 잠시중지하얏다가 순사그림자가 멀거름을 나가기전에 다시시작하며 혹은 뎐화로도하게와지 된것을 보면 얼마나 번성한것을 가히짐작할만치되얏는데 지나간 십사일에 야경찰부장의 부탁도잇고 사회여론을막는 구실도 삼기위하야 겨우취데라고 하얏는데 원래두목되는 물주들은 한사람도건드리지아니하고 촌에서 드러온사람으로서원규(徐元奎)외십칠인을검속하얏다가 오명은 방송하고십ㅣ명만 현재검속취묘중 이라더라

疑雲重疊

경찰의행동이 매우의심된다

이에대하야 곡물시장의 상당한 디위에잇는 모씨(某氏)의간정으로처벌은엇김,는말을하되『사실그 도박으로 인하야우리 시장에는 적지안은데문데이외다 그러나우리는그들을원망한다는것보다경찰의 취테를의심한다 쇠다 우리가 볼때에는 도로상에서와가러만히 잇습니다 그러나경찰에서취테를 할때에는 그들은먼저 알고 숨어버립니다 그럼으로일부만으로 취데를고하나 사실은 완전한 취테가되지못합니다』라고하며 곡물시장에서도 경찰의 래도를의심하더라

取締가極難

세바청을쳐진다는 ◇竹內警察部長談

이에대하야 죽내(竹內)경찰부장은말하되 『사실취테가곤난합니다 도박을받안에서 한다든지 하면 취테가용이하겟지마는 도로상에서함으로경관의자최만보히면 곳도주를하는고로 이제부터는취테방침을변경하야하기로대구서장과협의하엿습니다』하더라 (대구)

破壞損料도未定

문데복잡해가는 인천매립공사문데

가옥파괴 문데로 분규에분규를 거듭하던 인천부송현리(仁川府松峴里) 매립공사(埋立工事)는 표면으로는 별문데가 업는듯이 뵈이나 그내용에잇서서는 아즉도해결이 못되엿다는데 그내용은최초에 일반가주로부터 동리대표를거처 매간에 이십오원식 청구하엿는데 엇지된 셰음인지 대표자는 술그머니 중문이를째고개인 교섭이되야 진요구의반갑가량에 얼마간매매가 되엿스나 이가격은너무도 헐함으로일부가주는 팔지못하겟다고 한측 디주편에서는 벌서 헐기시작한 집(송림권에)을그대로내바려두고 산다안산다말도업시 차일피일하며 미두어오던중 근일에이르러 동리사람의 평판에의하면 소위 교섭해준다고위임 마른자는 디주측모모와 항상부동하야 주식의 향응을밧는 실례로보아 리불에 팔리지나 안엇는가의심하는터인데 지난십오일 오후에 도축현여(祖親牌)부근모양식뎜(洋食店)에서전긔교섭위원과디주가서로모혀 주식을먹으며 무슨밀의를 한일이잇다하야 주민들은크게분개한다 더라(인천)

出獄인가移監인가 甘粕의去處는어대?

천엽형무소에는그림자도업다

대삼영살해사건 (大杉榮殺害事件)으로징역을바든감박 (甘粕)은작년봄이후로천엽형무소 (千葉刑務所)로옴겨 복역중이던바 금번은혼식의은뎐을바더출옥된다는말이잇셧스나당빌사법성으로부터 아모발표가업고또는 동형무소에서도 감박의 출옥을부인하던중 이삼일내에 감박의행적이놀면 그형무소안에서 업서젓는데 거긔에대하야 혹은대삼일파의 습격을당할가하야 비밀히 출옥을식혓느니 혹은감박의 출옥이 신문에발표되여 주의자들이 알게될가하야 가만히다른 형무소로 옴겻다는이도 잇는데 엇잿던감박이가천엽형무소에업는것은사실이라더라(천엽뎐보)

設計만으로流産된 二村洞堤防工事

두번재의설계는예산이부족 금년장마안에는될수가업다

해마다 장마철이되면 각디에수해소동(水害騷動)이이러나는중 경성부관할안에도 이촌동(二村洞)이라는 수해의위험디대가잇서장마마다이촌동에서는적지아니한 희생을내이는것은 세상이다아는바인데 이문데에대하야 경성부당국에서는작년에이촌동주민대표가 진정(陳情)을 왓슬때에 완전한데방(堤防)을 쌋허주겟다고

공식으로 성명하엿섯슴으로 이촌동부내의주민은 그말만밋고잇든중 금년도 사월이다 지나가고 오월이되여 장마철이 목전에 닥쳐옴에도 불구하고경성부에서는 데방공사에 아모러한착수도하지안음뿐만아니라데방문데에대하야 이러타 저러타 말이 도모지업서서 이촌동주민들은 최근에이르러 또다시동요되기시작하야 부당국의 무성의한태도에 분개하고 퍼책을강구하는 중이라는데원래 이촌동데방문데 말하면 작년에 부당국이 성명한이후 부토목과(土木課)에서

실디측량(實地測量)을 하야위선공급책으로소규모의데방을쌋키로결뎡까지되엿든데실디측당한결과데방연장(延長)이 사백여간에수준고(水準)삼십삼척이상은되여야하겟슴으로총공사비 일만이천여원이 들겟다 하야 전긔예산으로 신축허가신청을 총독부당국에 데출하엿섯든바 총독부당국의 회항은십삼만여원의 예산으로 당국에서신축하라하는 한강신데방(漢江新堤防)도잇슴으로 이왕신축하는 것이면 한강신데방이 완성된후에 이촌동데방이 철폐(撤廢)를 당하지 안토록아조 애초에한강

신데방의 設計와상반되지안케 다시설계를 내이라는의향이 잇슴으로 재설계(再設計)를하야 팔만오천여원 경비를계산하야 보앗스나 이거액의예산을지출할길이 업서서 그럭저럭 지연되여 오늘날까지 이르러금년장마안에는 도더히 데방이완

청원가많이 업게까지 된것임으로 당국으로서는 상당한변명이 잇슬는지 몰으나 래년(來年)하야그럭저럭 오늘날까지 문데를 해결치 못하엿다는 비난은면치 못할것갓다

口實은未許可

경성부윤의말

이문데에 대하야 곡성부윤(谷城府尹)은말하되 이촌동데방문데는 작년중에 일만 이천원예산으로당국에 건축허가신청을하엿는데 오늘날까지 그허가가나오지아니하야 공사에착수치못한것입니다 총독부당국의 의향이 경성부의 의향과는 얼른보면 아시겟거니와 우리로서는 그허가가 나오지안코는 공사에착수할수는 업는일이아닌닛가 하여간 엇더케하여서든지 속히 문데를해결하여야할것이올시다 하더라

삶든무릇도버리고 饑饉에못익여自殺

나홀동안풀만으로연명하다가 젊은녀자가간수를마시고자살 振威에發生한饑饉慘劇

심한 긔근에다시 춘궁을당하야 일반리재 몽포의지내는 정황은 가장 말이못되는바어니와 경긔도진위군 고덕면두릉리 김광운의처 리씨(振威郡古德面杜陵里金光云妻李氏)당년삼십두살 된 녀자는 긔근에못익이어 독약을 마시고자살한 비극이잇다 김광운은원래 생계가 곤난한데다가 늙은부모와 자녀네사람이 잇고 그밧게도 또다솟의 가족이잇는 터에 작년의긔근으로 인하야량식이떠러졋슴으로 지난 십일부터는 야채를또더듬이어 나흘동안을연명하야 왓섯는데 동십삼일오후 칠시경에도 또한누릇을 캐여다가 볼에어삼고잇는 동안에집안사람이다 나가룸을 타서 간수를 한사발이나 마시고그대로부엌에 느러진것을 집안사람이발견하고 곳바안에 안어다뉘엇스나 그대로절명하엿는데 추후도당디주재소의 순사가 와서 검시하고 매장하게 하엿다하며 두릉리는 전부일백여호에 이부락만사십여호가 되는데 근래에 가매우한혹 더입으로 요사이도 하두에겨우 한쉬식 먹고연명하는사람이 만타더라(진위)

病苦로飮毒自殺

동풍중비관하야

시내팔판동(八判洞)백십칠번디 김재순(金載順)(四二)은십륙일 새벽여섯시반경에 자긔집 부엌 선반에둔 양잿물을 집안사람들래 집어내다가먹고 마두쇠헤쓰러저 고민하는것을 안해가발견하고 즉시의사를 청하여다가응급수당을 하엿스나 원래만히먹엇든까닭에 얼마아니되어 죽고 마럿다는데 양잿물을 먹은원인은 약두어달전부터 김재순은동풍(動風)이되여신데의자유를일코 항상비관하든차 필경이로말미아마자살을한것인듯하다더라

東邊道在住同胞 中國入籍問題가再燃

일본편에서는반대할의향

중국(中國)에 이주하는 조선인의 국적문데(國籍問題)는 아즉 일본측에서는 그것을 부인하야 것이나만주동변도윤(東邊道尹)이 발표한 훈뎡에의하면그디방에 이주하는 조선인은천부귀화인(歸化人)으로인뎡하고중국국적에 편입식이고 그것에응치안는자나 또는불응자는 국외로퇴거식힐터이라는데 이에대하야 중국관헌의 말을듯건데 근래일본관헌은 자조독립단수색을 빙자하고 국경을넘어와서 이주민의 호구를밝히여 마음대로취테를함으로 국경을데뎡하야 일본측에 그러한괴히를 주지아니하려고하는것이라더라

大邱府廳에疑獄

삼사년을두고수도과에서 수도관계료금을다수소비

대구부령(大邱府廳)리원인산정(山井)야상(野上)중촌(中村)외 한명은 삼사년전부터 수도세총 수도면장료(延長料)를횡령한바 금액이 오륙백원에 달하얏는바 오륙일전에야 사실이 발각되야 대구디방법원 검사국과 경북경찰부 보안과와 련락하야도사에 착수하는동시에 지난 십사일에는 풍뎐(豐田)부내무계 주임이 경찰부에 호출되야 보안과대구보(大久保)경부보에게장시간취됴를 마치고 도라간후계속하야 권긔세사람을 취됴후 방환하얏다하며 권긔네사람은 우선횡령금액을 부령에바친후 의원면관(依願免官)이 되얏다는바 관계관령에서는 절대비밀에 부치고 궁관(宮舘)부윤은긔커로분주한중에잇다더라

文簿檢閱에奔走

도령원칠일명이 부령에출장하야

이소식을 접한 경북도령에서는 곳대서(大西)내무부장과 서본(西本)디방과장이 부하 칠명을 다리고 부령에 출장하야부윤실에서 대구부령문부 전부를검열하는중에잇다 더라(대구)

中國人을排斥코자

일인이조선로동협회를발긔

금년으로드러서 금십륙일 까지에조선으로드러온중국인로동자의 총수는일만오백오십삼인 이라는놀라울만한수자를보혓는데 이가티 중국인로동자가 작고조선으로 드러오면조선인 로동자는물론이오조선와잇는일본로동자도적지안은타격을밧겟다는의미아래에 일본로동총동맹 조선지부장 (日本勞働總同盟朝鮮支部長) 변호사산긔작(山岐綽)과 동회원들은 중국로동자에 대항하기위하야 조선로동협회(朝鮮勞働協會)라는것을 조직하라는계획이잇는데조선로동협회는조선에드러와잇는중국인로동자의배척(排斥)을그첫목뎍으로한것임으로그가티되면일본과중국간의국데뎍감정(國際的感情)을해할가하야당국에서는그협회가로골뎍으로중국인 배척 선언치안토록그협회를조직하라는사람들에게량해를어드라하나여러가지리익되는뎜으로중국인로동자의제한을단행치아니하는여러사업가(事業家)에 대항하라는 동협회의태도가 강경함으로 장차 엇더한문데를 이르킬는지 매우 주목할만하다더라

手形債務안갑고 敗訴된閔泳綺氏

다시경성복심에공소데긔

부내본뎡(本町)일뎡목오십일번디최상주(崔相珠)씨는리왕직장관(李王職長官)민영긔(閔泳綺)씨가진할인한약속수형(約束手形)한애면일천팔백륙십원짜리약속수형,리서양도(讓渡)를거처서 자긔가가지게되엇는데 지불긔한인 작년사월십구일ㅣ지나 오늘날에 이르도록여러번 그지불을 독촉하엿스되연긔만작고 거듭하야 웃웃내지불치 아니한다하야 민영긔씨를거려서 수형채무리행(手形債務履行)청구소송을 경성디방법원에데긔하야 결국 민영긔씨가패소하엿든바 이관결에 대하야민영긔씨는 불복하고 경성복심법원에 공소를데긔하야 복심에서는 방금이사건을 심리하는중이라더라

僞造洋酒行商

룡산에서잡혀

부내초음뎡(初音町)조선물산합자회사(朝鮮物產合資會社)의뎜원(店員)이라고 자칭하는 황경동(黃京東)은십오일룡산방면에서전긔 조선물산회사의 제품이라는거짓『우이쓰키』를뎜매행상(販賣行商)하다가룡산서에데모되야유해물취톄령 (有害物取締令)에의하야 엄중한취됴를맛는중인데 이자는 스코트 란드제『우이쓰키』병에거짓상표를부치어가지고 한병에일원식을 밧고판것이라는데 이와가튼 위조품이시내 각디에널리여 잇는듯한으로 일반사용자는 주의할것이라더라

事故九十四件 사망자가세명

종로관내교통사고

작년일년중 시내종로서 관내에서 발생한교통사고 (交通事故)의 통계를보면뎐차(電車)사고륙십일건중사망(死亡)삼건중상(重傷)칠건경상(輕傷)오십일건을 비롯하야 자뎐거(自轉車)사고십구건중 중상일건, 경상십팔건 자동차(自働車)사고 칠건중중상 一건 경상륙건 자동자뎐거(自働自轉車)사고경상일건우마차(牛馬車)사고중상일건경상이건 ㅂ삼건 하차(荷車) 중상일건경상일건 인력거(人力車)사고 경상일건 능이바이건데의합계가구십사건으로그중사망세건중상이십일건 경상이팔십건이며다시 교통위반자(交通違反者)건수는 취벌(處罰)일백칠십오건, 설유(說諭) 구천구십일건 합계구천이백 륙십일건이엇다는데 래년에비하야 약간준모양이라더라

赤旗事件公判

이십칠일개뎡

경성종로에서적긔(赤旗)를두르고무산자만세,를놉히부른권긔사건(赤旗事件)의 피고 신텰수(申哲洙)외일곱사람에대한보안법위반(保安法違反)의데일회공판은 오는이십일에 개뎡하려하엿스나 사정으로인하야 오는이십칠일로 긔일을 연긔하엿는데 이사건의변호 은리인(李仁)변호사로결뎡되엇다더라

各處에서金品募集

벽동디방에도무장단출현

지난십일밤에 평북 벽동군벽동면하서동 (碧潼郡碧潼面下西洞)에 무장한독립단오명이나타나서 마던리차병선(車秉善)의집에서 현금일백사십원과 김창세(金昌世)의집에서 현금이원을강탈하엿스며 당시벽동읍내에서양복뎜하는박성월(朴成月)이란사람이 마츰그곳을 지나게되엿던바 무장단에게 붓잡혀 현금삼십팔원을 빼앗기엇스며 동일밤 오전세시경에 회평리(檜坪里)공영린(公溪麟)의집에서 현금삼십원과 김윤필(金允弼)의집에서현금십여원을 강탈한후 그외여러집을 거처서 어데로종적을감추엇다는데지금 동경찰서에서는매우덕으로활동을하는중이라더라(벽동)

河豚中毒事件頻頻 婦女二名慘死

母乳로三歲兒도中毒 수원에서또일가오인중독

수원군장안면석포리삼백삼십이번디 리규선(水原郡長安面石浦里李圭先)의집에서 지난십일에복어알을먹고중독이되야 그의모친송태평(宋泰平)(五十九)과그의 며누리백양경(白陽更)(三二)은즉사하얏고 당년십오세된 그의손녀와구세된손자도중독되야 방금사경에이르럿스며더욱이가련한것은 삼세된어린아들이그어머니의젓을먹고 역시중독되야방금위독중이라는데가족여덟사람중에 출타하엿던세사람을제하고는 전부중독하얏다더라(수원)

武裝한中國軍人 日警派出所를襲擊

원인은경계선돌파한관계 안동현홍교부근의대소동

지난십사일 오후네시경에 중국군인삼명은 안동현 홍교파출소(安東縣虹橋派出所)를습격하야 순사와 일장석투까지 하얏다는대그자세한 소식을듯건대 전긔 중국군인 삼명은 봉황성(鳳凰城)에서와서안동현신시가(安東縣新市街)를구경하려고 무장한채로 경계선(境界線)을 넘어드러오던중 홍교파출소에서는 순사두명이 나가서 무장하고드러오는군인을 제어하는 동시에중국군인과 충돌이되야 일대소동을빌으킨바 중국군인은 파출소로들러들어 유리창을모도 부시고곳구시가로 가바렷다더라 (안동현)

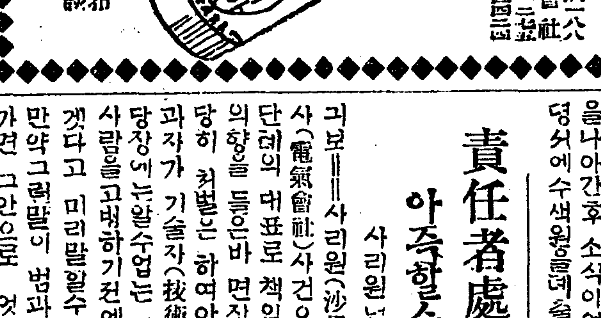

藥酒 亞細亞
京城仁寺洞一八六 東亞釀藥會社 電話光二六五 振替京城一四二三
特約店募集

三兒의搜索願

본뎡서에데출

황금뎡일뎡목(黃金町一丁目)십삼번디한동식(韓東植)의딸금순(金順)(三)은십오일오후세시경에 집을나아간후 행방이불명하야 본뎡서에수색원을 데출하엿다고 또황금뎡사뎡목(黃金町四丁目)번디미상 정수원(鄭秀元)의딸치순(致順)(三)은십오일오후네시경에 문밧게나아가 놀다가 행방이불명되엿다고 또명치뎡(明治町)일뎡목삼십이번디김옥(金玉)의양녀고봉남(高鳳男)(七)은십오일오전아홉시경에집을나아간후 소식이업슴으로 본뎡서에수색원을데출하얏다고

종명자

▲금년일월일일부터지금까지조선에들어온중국로동자가일만오천오십삼인의다수에달하야、로동계에중대한문데가된것은세상이다아는바이어니와▲이제일본로동총동맹조선지부를주간하는일본인면몃사람은、중국인을배척키위하야『조선로동협회』라는것을조직하라한다고、일본인은중국인、나 배척하라하지만、조선인은누구를배척하여야 올흘는지▲만국의무산자여、서로단결하자、우리는일을못할것이라고는 쇠줄밧게업다는결화도、리해가상반하는사이에는 소용이업는 모양▲중국인로동자、일본인 로동자 조선인 로동자가、서로서로리해를다투어 배척만하는동안에 힘안드리고 배불늘사람이 잇슴을긔억하여라

責任者處罰은 아즉할수업다

사리원뎐긔사건

사리원(沙里院)뎐긔회사(電氣會社)사건으로개인혹은단데의 대표로 책임자인면장의의향을 들은바 면장의대답이상당히 처벌은 하여야하겟는데범과자가 기술자(技術者)임으로당장에는할수업는 것이오 다른사람을고벼하기전에는 해고하겟다고 미리말할수가 업는것은만약그러한말이 범과자에게 드러가면 그안으로 엇더한일이 잇슬는지모르겟슴으로 묵엇더케 하겟다고 대답할수업다고 참으로일반이또한 조커할밧도가 엇지하면됴흘가 하고 다시의론중이라더라(사리원)

리레賞品遝至

금일본사주최경인간 리레경주에 대하야각처로부터 다수한 상품긔증이잇셧다함은 작지보도와 갓거니와 그후에드러온 상품은나음과갓다

友助堂 腕卷時計二個
大和堂 坐鐘一個
匯文書舘 李舜臣全集二冊
大日本麥酒會社 사이다一箱

化粧界의大革命
美顏二八水
男女共用
이팔수(二八水)의特効는 面、살결을곱게하는 過酸化水素와 배합하야 美顏하고 ...
△살빗이검은사람 △주근깨 △여드름 △면피 △얼굴에부스럼나는사람
注意 二八水半打入一圓八十錢 荷造送料四十錢 二八水壹打入三圓 荷造送料六十錢
一二瓶注文은絕對로不送함니다 地方注文은代金引換으로即送함 商店諸氏의注文은特別割引提供
曠前의大發明
本舖 京城府松洞百參番地 二八水香粉 康益洙化粧品部 振替京城九四二七番

▲理髮界光明!!
營業用、家庭用으로唯一의適品이외다
理髮器具에最緊要品十二種을一組로하야需用家僉位의便宜를도옵고자特價로提供하나이다 (地方注文迅速酬應)
十二種一組 大特價 三圓五十錢
美裝櫛入 理髮器 面刀外十種
兩手片手는指定에依함
京城鍾路通二丁目六九 理髮器具專門 德屋商店 電話五一七番

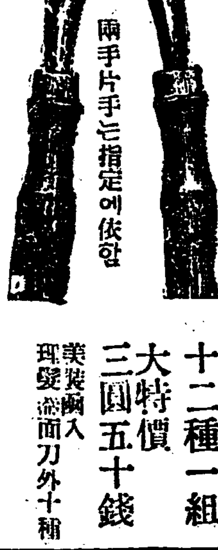

模範自動車運轉士의養成과紹介
本所는無經驗者를責任지고學技優秀한模範運轉士가되도록 生徒本位로學費도가장低廉하고修業成績이拔群他所와比較하시요 及第試驗에本所生은合格 … 在學中合格 … 임니다
運轉士採用의際는 … 人物技術優良한者를紹介 養成에對한詳細 案內書는 貳錢切手封入請求하시면送呈함
京城府岡崎町八番地古市町停留所前 朝鮮自動車研究所

土產苧布大賣出
韓山白苧 上自十一圓至十三圓 同中自八圓至十圓 同下自六圓至七圓半
土產麻布 上十四圓 中十二圓 下十二圓半
青陽白苧 上自十二圓至十三圓 同中自九圓至十圓 同下自七圓至八圓 十圓以內
但地方에는引換代金으로迅速酬應
忠南保寧郡珠山面良崎市 新興商會

寫眞實習生男女大募集
藝術的新職業을求하는男女여!來하라 最速成一個月間實習으로 寫眞師됨을確約함
一、修業期限一個月(自五月一日至六月一日)
一、卒業後는就職周旋
實習費但實料實費 但規則書請求時는二錢郵票를要함
平壤府里門里二六 錦光寫前
朝鮮寫眞專門實習院

여러분의期待하시든케-불타이쯔式眼鏡이豐富히入荷되엿슴니다
本品에特長
一、現型과如히最新流行眞圓型
一、脚속에웃와지쇠를너허絕對로부러지지안음
一、脚의中央서웃와지細型과如히쬐아서코허리와귀가絕對로압흐지안음
一、더구나玉子는眼料에適當히練磨하야保眼上에第一最適함

케-불타이쯔式
定價
極上人造水晶玉入 特價五圓八十錢
極上天然水玉入 特價九圓五十錢
可及的要先金代金引換時는送料五十錢加算
舶來케-불타이쯔眼鏡專門商 栢林社 京城鍾路二丁目八三 振替京城一三五一番

로부터六月五日外지東京에서開催決定이라더라

가뎡부인

자녀를기르는데 (A)

어린아이보아이선택에 만흔주의를함이조켓다

자녀를기르는데그아이와가장밀접히킹촉되는사람ㅣ『아이보기』를 택할때에 크게상갈필요가잇슴니다 어머니가 직접아이를교양할수업는경우에는

보육자 (保育者)의 건강 소양(素養)에주의하야귀한자녀에게 조치못한영향이 미치지안토록할것이올시다 너무년소하지안코 또한너무늙지도안은 사람으로하여야 합지니 보육부의 나희는 적어도이십세로부터 사십세까지가 뎍당하니다 첫재로 몸이 튼튼하고원긔가 왕셩하며 피부병、건됴병、정신병이업는사람이라야 될것이요 청결을조화하고 정돈을질하는자라야 됩니다아이를 보아주는사람은 무엇보다도 아이에게친절히하고 텬연뎍으로 재애심이 풍부한사람 성질이 쾌활한사람을 택할필요가잇스며 아이부모의말을 잘듯고례의를 직히는사람이 좃슴니다우리조선사람들은『아이를잔등에올려노흘줄이나아는아이면 그만이지ㅣ』보육부를 아이업는 사람에더지나지안케생각함으로 열살전후와

아이들 을아이보기로쓰는 집이만히잇슴니다 보잘것업는가뎡에서허드른로자란아이들이라과자나 작란감을사서 아기손에쥐여주고 아기가 울지만아니하면 저는저혼자도라다니며다른아이들과 맘대로놀고잇고 조곰도자긔의책임을 중히녀기지 안는것이올시다 그럼으로 보육부를반드시 여러가지컴으로보아 아기교양상에 해되지안을사람을 택할것은 더말할필요가 업거니와 모친은늘아이보기를감독하야 조흔일을할때에는 칭찬하고 조치못한일을할때에는

상당히 훈계할것이올시다 그러나보육부의 마음을상하게하거나 억울한책망을하면 그로말미아마 아기를 보아주는데도조치못한영향이 미칠것인즉그점에는크게주의하실것입니다

사백여명고아 인천을견학
조선사회

◇사업연구회주최로 조선사회사업연구회(朝鮮社會事業硏究會) 주최경성시내각고아원(孤兒院)고아약삼백오십명은십륙일오전구시이십분 인천(仁川)착렬차로인천에와서 그곳텬주교(天主敎)고아일동과함께 월미도(月尾島)를 위시하야 시내중요처를 견학하고 즉일귀경하엿는데 인천부(仁川府)에서는 일행의월미도조탕(潮湯)입욕권과과자일봉식을기증하엿스며 조선인일본인각자선회(慈善會)에서는이십원식을긔부하엿다더라(인천)

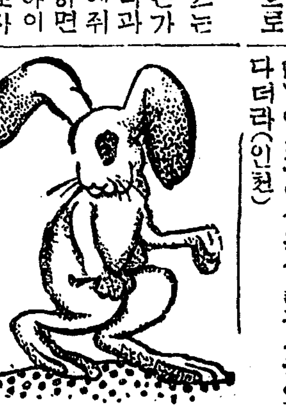

일곱비닭이 [童話] (七)

창순이는 숨을헐덕이며 산을차차올라갓슴니다 그리고 『뼈의하라버지』가나오기를 기다리고잇섯슴니다 그하라버지라는 이는 대단히 늙은사람으로 깁고긴수염이나고 조히로만든 다낡은뵈옷를 입엇슴니다 그조히우에는 여러사람들의 일홈이 쓰여잇슴니다 이늙은이는 큰날개가잇고 나는듯이 다라남으로 눈깜작할사이에업서젓슴니다

창순이는 집안에드러가자 위선『뼈의할머니』의 무서운 모양에 깜작놀낫스나 곳시계추를 잡고 그로파에게소망을말하엿슴니다

그리자 로파는큰소리로 아들을불넛슴니다그리고창순이가

『할머니제게가지는지 그런케벽에머리를 다이고 아들들을불르고계십시요 내가이러케 추를 붓잡고 잇는동안은 엇더케되든지 아드님은 여긔오지아니할터이니………』

하고말하엿슴니다

그래서 자긔가 선수를잡힌줄 안로파는 차차창순이의 비위를 마치기시작하엿슴니다

『아ㅣ여보새악시 그시계추를 노으시요나의아들의길을막으시면안됩니다 그런짓을 한사람은 이때까지 한사람도업섯슴니다 유ㅣ착한아이여 노으시오 하느님이 당신을칭찬하여주리다 네ㅣ노으시요 그러면내가 당신에게 약속하리다 나의 아들은이요 여긔오는사람이나 여긔서치는 사람이면 모다 뼈쇠버리지만당신에게만은그러케 되게하지아니할터이니……』

하고할멈이말하엿슴니다

창순이는

『할멈그런말슴을 할사이에도시간이가지안슴닛가만일이추를 노키를 바라시거던 더확실한 말슴을하시요』

하고말하엿슴니다

그랫더니할멈은

『아가씨 거짓말은하지안슴니다나는 굿게당신에게 맹세합니다 정말당신소원대로 가르처드릴터이니……』

하고말하엿슴니다

『그런소리는 쓸데업서요나는 할멈이 사람들속이는것을 다 알고잇스닛가ㅣ』

『할…업소 그러면은이요아가씨어데든지 날라갈수 잇슬만한날개를맛기로맹세합시다』

그래서 창순이는 그시계추를 노코할멈의손에 입을 마추엇슴니다 그랫더니 곰팡내가확ㅣ 치엇슴니다

외국에노는 신녀성 (二)
지식을구하야 미국『펜』대학에서공부하는 신마실라양

서력 일천구백십구년ㅣ 조선텬디가흔들리고 상하인심이 물끓듯하든 삼월하순에 표연히고국을떠나 파도萬里한 **태평양** 넓은바다를건너간 『신마실다』양ㅣ 그는지금 어대서무슨 공부를하고잇는지매우 궁굼한 일이올시다 일천구백십사년삼월에 조선에서 조선녀자로써처음인 리화학당대학부(梨花學堂大學部)를부수한 셩적으로졸업하고 학교안에서 륙개창상을교육에 전력하다가 마츰내 약한몸에 오래동안 마의침범을바더 정신업시 헤매이든그애석한긔억이 그때에그와 친하든이는 아즉ㅅ도렷이남어잇슬 것입니다 그를생각할때마다 그의온순한 성질과참착한태도가 먼저마음에 용소슴처오르며 그를사모하는 정히가 더욱깁허집니다 그리자는 몃칠전에그의 안부를뭇고저현재리화학당대학부음악

교수로 잇는그의친구김애식(金愛息)양을차저갓슴니다그는지금미국『쏘ㅣ솔』시에잇는『펜실베니아』대학에 재학중인데세시집을어더서학긔숙을경영하며 그것으로돈을버러서자긔의학자를시출할뿐아니라자긔의 아오신준려(申俊勵)양의학비外지보충하여준다고합되다그는금년륙월에그학교를졸업할터이나 즉시귀국하지아니하고몃해동안더 미주에잇서서 사회학(社會學)을연구할터이랍니다 조선

녀자계 의만흔촉망과그를가진 그의몸이 건강하야흠庚한학문과 위대한포부를 가슴에가득이안고 속히 고국에도라오기를바라고기다릴뿐이올시다

◇사진은신마실라양◇

누구든지성공하기쉬운
봄누에치는방법 (三)
뽕만히주고적게주는때의구별
◇東京에서 李晟煥

우에쓰인 뽕주는번수에서 말한바와가티 뽕주는그분량도 또한 온도의고저 과홍의간습에의하야 더할때도잇고 감할때도잇슴니다 이제

뽕분량을 만케하여야 되는때는

(가)온도가놉고 매우 간조한때

(나)온도낫고 서북풍이 강하게 부는때

(다)한랭하고서 간조하야 온도를놉히하는때

(라)좀시나가게 간조하다 할때에 똥갈준비로 벗겨를뿌렷거나 또는똥을가는때

뽕을 분량을 적게주어야 되는때는

(가)온도가낫고 바람이업는때

(나)공긔중에 습긔 만흔때

(다)온도의 고저에 관계할것업시 잠을재촉하는때와 자고나서 첫밥바든뒤의 이삼회의 급상을하는때

(라)비표충눈 ㄱ생 밧에서딴 뽕을주는생인때

그러고 너무간조하기 때문에 를뿌려 습긔를 생기게하는때,혹은잠박에벗게를 닭아서 잠가의 아래로 두켓난쯤에두어서 간조를막는때와 가튼때에는 보통때보다 좀만히주는 것이좃슴니다

뽕은어던때에따야조흘가

뽕입을 따는시긔가 뎍당하며 뎍당치못함에 따라 그양분이만흐며 적은 관계가큽니다하루동안에도 아츰과저녁보다는 낫동안이양분은더만합니다그러나여러가지사정으로 말미암아 뜻과가티는안되는것이외다대개날세가흐려서 비가올모양인때는 언제든지 뽕을따둘것이오 또이른아츰도 조치못합니다 이슬이 너무만하서 불편한것이오 한낫에는 과연양분은 만흐나 이러어서 꼿마르며 시드는관계로저장하기에곤난함니다여긔에 비교뎍으로 형편이조흔때는 오후네시경으로부터 여섯시경까지의동안에죽외긔의뎡긔를쐐다룰수잇는때 뽕따는것이 조타함니다그러나이것도 조랄쌘 이지 날마다이시간을꼭꼭마추어서하기는곤난합니다 그래서 어떤사람은또이러케도합니다즉낫부터 저녁까지 먹일것은아츰에,저녁부터이튼날낫까지먹일것은오후 이러케두번을갈러서도합니다

鳳山郡에解渴

봉산군(鳳山郡)에는비가오지아니함으로 일시는음료수까지업서 심히곤난을당하던바 지난 십삼일오후칠시부터 비가오기 시작하야 이튼날 오후다섯시까지 왓슴으로 로충분하다고는 못하겟스나 일반은매우깃버한다고(사리원)

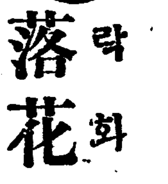

落花 (락화)

七六 봄바람 번역

『그대로먹을것도아니겟지만』

『아니 뎐하는정말뎐하야 엇잿던 버눈으로잘보면 모든것을 알수잇지』

이러한이야기는 물론 뎐하가 알아들을수업섯스나 뎐하는 다만 다른사람들의 안색으로하야 자긔가 말을잘못한것을 쐐달은듯이『아니 내가궁중에잇슬때는 언제나나혼자 사람기다리는 패를 떼지만 오늘저녁과가티여러분이 동무를하여준다면 엇던것이든지 하지오 그대신나는밤새기를 조와하지안으닛가 열두시만되면 가겟슴니다…』하고안질자리를 뭇는듯이 청소마를도라봄애 청소마는속히그뜻을꽤닷고

『엇잿던 뎐하에서패잡으시기를 원하는것이닛가 한가운대로 안즈십시오』

『실상은 내손으로패를잡아본일이업고 항상시종들을 식히기때문에 매우서투릅니다 만일 잘못되는일이잇서서 여러분에게미안을 끼처도 안되겟스닛가 누가 대리를하여주시면 이것은 내노켓슴니다』하고 주머니에손을너서 만원식묵근 지전뭉텡이를네다섯개나탁자우에집어던졋다 그것은과연 만흔신하를 부리는 왕후의 행색이엇다 그러나일동은다만 그큰돈을쌔서먹을 생각뿐이오 아모도대리하겟다는 사람이업섯다 뎐하는 또다시청소마를 도라보앗다 이에청소마는

『내가대리하지오』하고뎐하의엽흐로안젓다

일동은 이에만족하야 마츰내 승부를 시작하게되엇스나 그래도수를살필수업슴으로 자연히 주저하는 긔색이잇섯다 이것을보고뎐하는、자긔돈이 적어서 그러는줄로아는지김죽한수형책(手形帳)을쓰내가지고

『실상은오늘밤에 이런승부를 하려니하지안엇기때문에 가진것이적슴니다 그러나 로쓰차일드은행으로 나의 수형만보내면 얼마든지 지불하여줄터이니 얼마든지 지불할터이니가져가십시요』

하고 그수형책까지 탁자우에노앗다

이에 누가뎐하의일을 의심하는사람이잇스랴 그러면 로쓰차일드은행의금고를 멍부이게 할만한 큰호박이 강림하엿다하야 서부인까지도 하셧 깃버하엿나

그러나 패를뗄때마다『운수의신은 바라는사람을 실혀하고 무심한사람을 도아준다』고하는 도박장의 격언과가티 번번히신사들이지고 뎐하는 점점만이딸뿐이엇다 이소문은 다른방까지 도낫는지 이제까지 담화실가튼데서 이야기하고잇든 신사귀부인들까지 이방으로 몰려와서 물주를맛처노켓다고 패를 대는사람이 만하졋다 그중에는 뎐하의 사랑을바드랴고 뎐하의면전으로 밧삭부러안는 미인도잇섯스나 그다음부터는 승부니 다소변동이 생겻스나 결국은뎐하가 제일만히땃스며 약속한열두시가 되엇슬때는 뎐하가가젓든돈의곱이나생겻다

일동은 될수잇는대로 새벽까지뎐하를 붓들랴고 하엿스나뎐하는우스면서일어서서

『오늘저녁은 소경이드려맛는 밤입니다그려』하면서 자긔가내노앗던돈만 세어서 집어너코딴돈은 모다자긔엽헤안젓든 미인을주고『떠들노십시오 나는서부인의 요다음연회일에 또와서커드리겟슴니다』하고 그대로나아가랴하엿다

뎐하의 앗가운줄모르는 이러한태도에 모다감심하야 승부에는아모상관도 안코 열두시에꼭 가랴는사람을 부득부득 붓드는것은 다음날을위하야 리롭지못하다는생각으로 아모도 붓드는 사람이업섯다 청소마와 서부인은 문안까지 나와서 청소마는 래일 반드시 한머좌의 자손을 탐색할 뎍당한 사람을보내겟다고하고 뎐하는 목기다리겟다고하고 또서부인과도 간곡하게 작별을하엿다

이에먼저부터 대합실에서 기다리고잇던 뎐하를모시는 검둥이가 뛰여나와서 문압헤잇는마차로 인도하야 가티마차로들어갓다 대관절 이검둥이는누구인가얼골은 숫살까지 식검은듯하나보통검둥이와가티입설도두텁지안코 또그눈도 적지안엇다 그것으로보면 아마불란서 사람과 토인사이에생긴혼혈이듯 하엿다 하여튼뎐하의깁흔 신임을밧는모양이며 요전에는 재판소까지뎐하를모시고가고이번에는또 이집까지 따라와서 뎐하를보호하느라고 그러는지 초저녁부터 열두시까지 마차를부처와 가티 서잇섯다한다 그는 뎐하의뒤를 따라마차를타고는안으로문을꼭 목잠것다 그러고채찍을 던지서 말을달리엇다 그러고 안심한듯이『장관 엇더케 되엇슴닛가?』하고물엇다

멍텅구리
련애생활
(163)
또꿈이야기

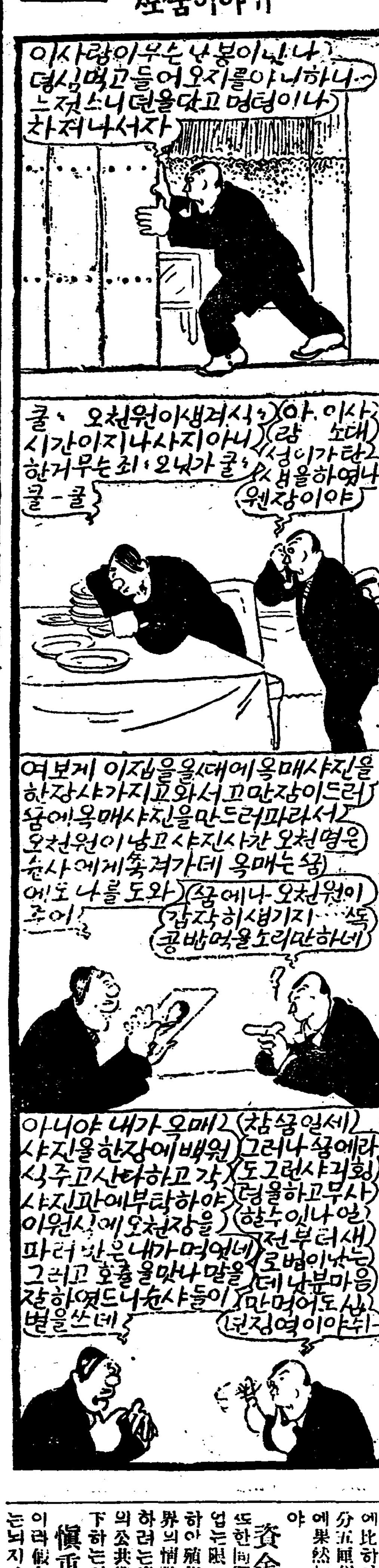

(一) 윤바람은종일혼자잇다가상뎜을닷고 멍텅이를차저갓다

(二) 음식뎜에드러간즉그때까지 안저자는멍텅이를찌다

(三) 멍텅이는잠작꿈이얘고본즉 손에옥매사진을한장드렷다

(四) 꿈에사괴 자랑하든멍텅이는새로생긴 치안유지법에나걸리지아니할가눈이둥그래

京城物價

米穀十五日發 不變 現物 大七仙二分一 七十九錢

三A 一六、八 不老草 二八、○○ ……十六手 ……

東拓支店長會議

東拓支店長會議는來月二十九日開催하고『等外米의海外搬出에關한件』에就하야協議하얏더라

四月中 對日貿易槪況

四月中朝鮮對日本貿易額은移出三千二十五萬餘圓移入二千三十二萬餘圓合計五十七萬餘圓으로前年同月에比하야移出二百七十五萬餘圓移入百八十九萬餘圓合計四百六十五萬餘圓을增進하얏다然而一月以降累計額은移出一億一千七十一萬餘圓移入六千八百七十六萬餘圓合計一億七千九百四十八萬餘圓으로移出超過四千百九十五萬餘圓을計上하얏고이것을前年同期와對比하건대

移出 三百四十四萬餘圓移入五百七十六萬餘圓合計九百二十萬餘圓의減退를示하고出超額에서는三百三十一萬餘圓의增加인바本月中重要品의移出入額을前年同月과比較하면移出에서는肥料、鐵、大豆、金鑛、木材等이前月에引續하야出荷不振을呈하엿스나米는前年의凶作임을不拘하고客冬以來外米의入荷에依한食延으로由價의外作을하야相當한出廻가有하엿슴으로二百九十七萬餘圓의增加를示하엿스며又輸入滿洲産에屬한柞蠶絲의出荷는依然好況을繼續하야百五萬餘圓을增加하고其外鐵絲生絲等도好調이엇섯다次에

移入 에는外米及蒸濁米는需要가如前히好況으로百二十萬餘圓의增進을示하고綿布는昨年同月의移入稅免除期間에多大의入荷가有한反動으로特히不振을呈한關係上各種共히增入을告하야生金巾類以下主要한것이六種으로九十八萬餘圓을增進하엿스며其他絹綿絲、小麥粉絹織物等에서도增加를見함만한것이有하엿다그리고一面鐵道建設用鐵材(軌條類)諸機械鐵條竿板及紙類等의入荷가不況을呈한것이不無하나移入貿易의大勢는前月까지는反對로增進의形勢에轉換하엿더라

在米豫想

(大阪電) 五月一日現在米高는昨年同期의二千九百六萬石과大差가無하리라는豫想이엇더라

殖銀利下는 考慮와時日을要함

殖産銀行에서는鮮銀의利下發表後에順應하려고目下引續研究協議中이나東拓과不動産金融에對한利下와如한點에까지는進行되지안코東拓으로서도尾崎理事가이것때문에總督府當局을訪問하엿다는것은全然업는일로元來東拓이假令殖銀이此際에利下를斷行한다하여도九分以上의金利를支拂할資金及近近成立할希望인社債外지도尙히七分八厘假量의豫想인際에잇서殖銀의七分利廻의資金과同一步調를取할與否가疑問이며從而東拓의金利와同一步調云云은或은例와如히東拓一流의宣傳이아닌가고見할터인바假定하殖銀으로서는鮮銀其他의

普通銀行과 相異하니二十年又는三十五年이란長期에亘한貸出에對하야서此際에假令一厘일지라도引下할餘地가有할는지疑問이며先般社債는從前의것에比하야五厘方이有利하되여七分五厘의條件으로되엿스나今後에果然如斯한條件으로써引續하야

資金의調達 을할與否가또한問題로相當히長期의豫測이업는限에는利下斷行은頗히困難하야殖銀으로서는勿論一般金融界의情勢에順應하야引下를斷行하려는意向인듯하나現在의公共貸付振直利率九分五厘를下하는것은

愼重한考慮 를要할뿐안이라假令引下를斷行한다면一厘는되지안을것이며적어도三五厘方의引下를斷行할意見인듯하며又一般에서도引下를切望하는터인즉共置되는充分하나尙히多少考究의要가有한同時에今後財界의情勢을考慮할餘地가有하기때문에萬一引下가된다하여도尙히若干의時日를要하리라더라

外米輸入旺盛 三井서또五百噸

免稅期間의切迫과共히朝鮮內各手筋에서도引續하야商談의成立이有하고又價格도一時에比하야幾分低落氣分이有함으로最近三井物産에서는西貢物五百噸(仁川、釜山渡로九圓九十錢)의商談의成立을見하엿더라

今後의 鮮米出廻 四百萬石乎

本月上旬의朝鮮米輸移出은一萬一千二百十九石으로昨年十一月以降의累計는三百三十二萬八千五百十石에達하야昨年의旱害減收에因한移出量減額豫想은漸漸稀薄하며一般이或은四百萬石을突破치나안는가하는豫想하게하는바十一月以降

五月上旬 外지의累計를前年同期五月末外지의三百七十二萬九百六十石에對比하면三十九萬二千四百五十四石의減少이나然이나本年은아직本月中下旬의二期間의

移出數量 이未知인즉果然如何한結果를來할지不明으로中下旬의輸移出이上旬과同樣으로行할것이라면二十二萬二千餘石의數量을增하야前年과對比하면僅이十七萬餘石의減少로甚한減少라고도하기難한것이有하다從하야今後의輸移出에對하여서는一般에非常한興味를感케하는바가有한데奧地在米及其他의情勢로見하면今後本月中下旬의

輸移出量 이果然上旬同樣으로될던지또는其後端境期外지의數量이如何한數를示할던지今月을十五萬石平均을하야本月中、下旬을上旬同樣으로보면約四百十萬石에達할터이라고觀測되는데結局三百八九十萬石이라고觀測되는더라

鮮鐵上旬業績

五月上旬鮮鐵의業績은總收入이七十三萬四千三百五圓으로昨年同期에比하면一萬八千九百餘圓의減少를示하얏더라

奉信減資와滿鐵

奉信의減資持株四分의一減資와一般株三分之一減資에對하야關東廳은異議가無한듯하다하며然이나滿鐵의持株가半數以下로되기때문에滿鐵이同意할는지에는同信託에는그러케未練은殘치안는貌樣이더라

鐵珠板

▲京商會頭될資格中에는五官疾患이必要한지釘本前會頭는耳病으로福岡大學病院에入院中이고現會頭渡邊氏는近者에는快差를傳하나아즉偶限의治療로總督府病院入院中▲總督府의土地改良計劃의具體的決定은二三個月內로成案이잇스리라는바東拓에서도一千萬圓의內債를募集하야이를事業資金으로하야 그事業의一半을引受하리라한다▲密拓은鷄口而起하야仔仔猶遲하거니와東拓의하는일도別般그보다나을것이업는터이라는것지

期米 (五月十六日)

第一報 前場膠着

止價比較表

	昨後止	今後止	比較
當限	—	—	—
中限	—	—	—
先限	三六、六一	三六、五九	二安

昨後場阪地三十九圓八十錢止와共히三十六圓六十一錢에鈍하으로場을止한當市場은今朝에入하야阪地初付三十九圓九十五錢인十五丁의突高를據하고도案外買氣不添하야三十六圓六十五錢인四丁小高로場을始한後二節六十八錢外지小戾하엿다가阪地三節依然七十九錢으로反落한과相俟하야五十九錢外지小落하더니其後阪地八十二三錢인依然膠着함을따러六十錢內外에揉合할뿐으로結局은阪止八十四錢의報를接하고五十九錢에場을止하니高低의差는六丁이며阪仁의鞘는三百二十五丁이더라

依然小局勢

大體七限은天災期에入하는米로서激騰激落의快觀을呈할줄로預測하엿든바인데半個月을經過하도록取組가僅히一萬五六千石에不過하며兩方의態度는極히沈着하야着手하는때가곳口錢의損만生할뿐으로何等의利得이無하겟슴을熟知하야突込的方針을取하지안코兩兩傍觀의姿勢를不변하는이다大會當時에何如한刺戟材도업서望之不似의突高를演하엿슴으로賣方은此를放任視하지안코防戰不怠하야最高價에서一進一退의小局形勢로五十餘丁을反落하엿다그러나變會價는下廻치못하고中途에서繰返할현인데果然如何한計策을立하여야할가?山田筋의實彈買付로는또한受方의處理難을感케할듯而向이有하며따러서今後의一時瓦落을告할듯하나現下各地의實彈를直하야受米의買行이良好함을觀하면受方으로서는四萬이나五萬이나無難히受取할可能이有하며同時에稍漸減數期입을따러反히手當米의買付難과相俟하야凶作後인自然의大勢를演하리라는兩側의說이區區

前場

	一節	二節	三節	四節	五節	六節	七節	八節	九節	十節
當限	—	—	—	—	—	—	—	—	—	三六、七○
中限	—	—	—	三六、○五	—	—	—	—	—	三六、○一
先限	三六、六五	三六、六八	三六、五九	三六、六○	三六、五九	三六、五九	三六、六○	三六、六二	三六、五九	三六、五九

後場

	一節	二節	三節	四節	五節	六節	七節
當限	—	三六、七九	—	—	—	—	—
中限	—	—	—	—	—	—	—
先限	三六、六八	三六、六二	三六、六○	三六、六三	三六、六三	三六、六六	三六、七○

各限倸合 (十六日前場)

	當限	中限	先限
取組高	一三六○○	一五七○○	一七三○○
出來高	二○○	七○	一四八○
帳入價	三五、七○	三六、○○	三六、六○
合計		一五七○○	
累計		二二一○○	

▲賣方 中限 ㋐二五○○ ㋑一○○ ○一一○○ ▲買方 ㋐一三○○ ㊉七○○ 先限 ▲賣方 ㋐三五○○ ㋑一○○ ▲買方 ㋐一五○○ ㋑二○○ ○ ㋐一○○○ ㋑七八○○ [illegible]

東京期米 (十六日)

前場

一節	四一、○五	五節	四○、九二	
二節	四一、○五	六節	四○、九一	
三節	四○、九五	七節	四○、九四	
四節	四○、八○	八節	四○、九四	

後場

一節	四一、○四	五節	四一、○七
二節	四一、○四	六節	四一、一一
三節	四一、○三	七節	四一、一二
四節	四一、○八	八節	四一、一九

大阪期米 (十六日)

前場

	當	中		止 當 中
寄	三八、八○	三九、五五		
一節	三八、八五	三九、九八	六節	三九、八五
二節	三八、九○	三九、八九	七節	三九、八二
三節	三八、八二	三九、八三	八節	三九、八二
四節	三八、八二	三九、八四	九節	三九、八二
五節	三八、八三	三九、八二	十節	三九、八四

各地期米 (十六日)

	前場		後場	
兵庫	三九、五一	三九、四五	三九、五五	三九、六○
下關	三九、九八	三九、九八	四○、○五	—
桑名	三九、九三	三九、八八	四○、○五	四○、二六

各地期米比較 (十六日)

	昨前止	今前付	比較
大阪	三九、八○	三九、九五	一五高
兵庫	三九、四一	三九、五一	一○高
下關	三九、八三	三九、九八	一五高
桑名	三九、七六	三九、九三	一七高
東京	四一、○八	四一、○五	三低
仁川	三六、六一	三六、六五	四高

仁川正米微動

正米界의事情도期米의膠着不振과相俟하야殊히閑散하야合格米는幾分高唱으로無檢査品과正租는反히小落을示하더라

㊂㊁㊀玄米	三等	三六、○○
同	四等	三五、六○
無檢査玄米		三三、七○
一等精白米		三九、七○
在來正租		一○八厘
改良正租		一一○厘

株式

京取市場 (十六日)

京取短期取引

株名	初付	大引	高價	低價
京取 前	二一九○	二一九○	—	—
京取 後	二一九○	—	—	—

前場伸惱

仁取 前	—	—	—	—	—
仁取 後	—	—	—	—	—
仁新 前	三一、八○	—	三一、八○		
仁新 後	—	三一、八○	—		
安取 前	—	八、六○	—		
安取 後	—	—	—		
鍾新 前	一一三、九○	一一三、八○	一一四、一○	一一三、九○	一一三、八○
鍾新 後	一一四、○○	一一三、八○	一一三、七○	一一三、八○	
大新 前	八一、○○	八一、○○	八一、○○	八一、○○	八一、○○
大新 後	八一、五○	八一、○○	八一、○○	八一、○○	

依然人心不安
大新鍾新伸惱

(昨日終價와前場終價比較)

鍾新 一○高
京取 保價 仁新 三○高
大新 保價 安取 九○高

今朝는米棉不變 印棉四十錢高『스팀』株一弗八分之一高로綿絲先限은四圓高에上하고短期大阪(前場)도大新은八十一圓高鍾新은百十三圓高에서四圓高로上하얏스나當地鍾新은小口賣로成滿新田等强氣賣도不關코伸惱商態를呈하야百十四圓十錢强步나三圓八十錢外지小戾이엇고大新은八十一圓大引으로保價에終하얏스나이는(一)米棉이昨日電에오래간만에五十五高로小締이엇스나今期는不變으로更崩될念慮가不無한一面綿絲는비록續高이나不安人氣가市場을壓服하며(二)就中大新에對하야는今期大株業績이前半이商盛이엇스나六朱乃至六朱五厘의配當에不過할것으로新規買物이至極히稀少하고嫌氣가崩生인大阪情勢等이잇는것에因함이라겟다

米豆餘話

▲材料가窮乏한으로場勢가閑散하며場勢가閑散한으로職史의記錄도可觀할點이업는것▲따라서兩軍의用武할것도업시못만筆者의採筆할餘力도업시못하나▲누구할것업시重要視하는材料는本月一日現在의殘存米發表이다▲그런데硬派는三千萬은無慮하리라하고硬派는軟派의豫想보다二三十萬石의減少를見하리라고▲엇잿든人氣는樂觀에傾하는模樣인데果然軟派의主張과如히三千八百石이된다하면엇더한時勢를내일가?▲近日各地商勢의幾分軟弱함도지레짐작으로그리됨인듯하다고▲萬一先臘의行動을하엿다하면發表後에는別로餘影이업지안을가한다

殘米發表如何

東西市場을不問하고目下의情勢로는前週前考할材料가無하나七限으로써의米倉有한純粹의動勢는本月一日現在인日本全國殘存米發表를焦燃하는現象이다然而殘存數量을全部적으로實算할수업는일이나그러나軟。硬의說은不下하리라고는確信하는同時에種種數字를發하야三千萬石以上으로얼마나더增加될가하는것을問題視하는데硬派의說은三千萬石에서二三十萬石의不足을見하리라한다그러면硬派의主張으로準信하더라도昨年同期인殘存高인二千九百

鐘新定期割高

今日은新甫이자定期鍾紡新田株의配當落이엇는데今期配當은減配說이一部間에서傳하야確言키難하나豫定과如히三割八分이라면五分의配當課稅를除하고도舊株는九圓二錢五厘新株는二圓二十五錢六厘高에不過하나新甫價는昨後止와比하면舊株는六十二錢五厘高에不過하나新株는一圓四十五錢六厘高를呈하얏섯다

京取釘着

京取의代引은四千이나依然히不落之勢로今朝는市川의百五十買가잇섯스나小口買로二十一圓九十錢에附止되여保價이엇는바大口의賣도一巡되엿고無材料인關係上大阪이急變되기前에는無碍히下走치는아니할것갓고또한反撥도代引前으로期待키어려운듯하얏다

仁新小高

昨後場에玩弄的으로小口賣出로因하야崩價이엇스나大引에引返되繼先依然賣物無한故로成滿四十買에三十錢의小高로三十一圓八十錢에止하얏섯다

安取媒介

今朝도有田의媒介十으로九十錢이反高되여八圓六十錢을恢復하얏섯다

後場不變

(前場終價와後場終價比較)

京取 保價 鍾新 一○高
大新 保價 仁新 一○高

後場은阪地保合에當地人氣는別無變動으로京取는保價에終하얏고仁新은堅底으로十錢高인三十一圓九十錢大引이엇스며鍾新은小高步調를取하얏고大新은八十一圓五十錢初付로小高이엇스나一圓止更散과相俟하야八十一圓保價大引이엇섯다

大阪新甫高

大阪新甫는一段高이엇스니定期는大株가九十錢高、大新이一圓高이고鐘紡은配當落으로低落이나配當關係로보면割高이엇스며短期도大新은八十錢高鐘新은九十錢高이엇섯는바當地人氣는變戒嚴重과不安人氣不去로別로히影響을주지못하얏섯다

前場諸株步調 (十六日)

▲京取 二一九○ ▲仁新 三一八○ ▲安取 八六○ ▲鍾新 一一三九○ ▲大新 八一○○

前場賣買高

▲京取百五十▲仁新四十▲安取 十▲鍾新一圓▲大新四百五十

後場諸株步調

▲京取 [illegible] ▲仁新 [illegible] ▲鍾新 [illegible] ▲大新 [illegible]

出來高

▲長期 累計 二二六 ▲短期 累計四 一七一九○○○

大阪長期株式 (十六日)

株名	前付	前止	後付	後止
鐘紡	[illegible]	[illegible]	[illegible]	[illegible]
同新	[illegible]	[illegible]	[illegible]	[illegible]
大株	[illegible]	[illegible]	[illegible]	[illegible]
同新	[illegible]	[illegible]	[illegible]	[illegible]
郵船	[illegible]	[illegible]	[illegible]	[illegible]
同新	[illegible]	[illegible]	[illegible]	[illegible]
商船	[illegible]	[illegible]	[illegible]	[illegible]
同新	[illegible]	[illegible]	[illegible]	[illegible]
日棉	[illegible]	[illegible]	[illegible]	[illegible]
東紡	[illegible]	[illegible]	[illegible]	[illegible]
大株中引	[illegible]	[illegible]	[illegible]	[illegible]
大株新	[illegible]	[illegible]	[illegible]	[illegible]

大阪短期株式 (十六日)

	前付	前止	後付	後止
鍾新	[illegible]	[illegible]	[illegible]	[illegible]
大新	[illegible]	[illegible]	[illegible]	[illegible]

大阪短期步調 (十六日)

▲前場大新 [illegible] ▲前場鍾新 [illegible] ▲後場大新 [illegible] ▲後場鍾新 [illegible]

金融

朝鮮銀行券 十六日發表

發行高 八六、九二六、○○ 正貨準備高 [illegible] 保證準備高 [illegible]

日本銀行券 十六日發表

發行高 一、○八一、○三○減二、一九六 準備高 一、○五九、○三三 發行餘力 [illegible] 貸出高 [illegible]

日本金利 十六日發表

	東京	大阪
無條件	[illegible]	[illegible]
翌日拂	[illegible]	[illegible]
普通物	[illegible]	[illegible]
月越	[illegible]	[illegible]

延取引

京城 賣買高 四千九百石

現物三等 三六、九○ 四等 三五、五○

	五月末	六月中	六月末	七月中
一回	[illegible]	[illegible]	[illegible]	[illegible]
二回	[illegible]	[illegible]	[illegible]	[illegible]
三回	[illegible]	[illegible]	[illegible]	[illegible]
四回	[illegible]	[illegible]	[illegible]	[illegible]
五回	[illegible]	[illegible]	[illegible]	[illegible]
六回	[illegible]	[illegible]	[illegible]	[illegible]

群山 賣買高 一萬四百石

全羅三等 三六、八○ 同四等 三五、○○

	五月末	六月中	六月末	七月中
一回	[illegible]	[illegible]	[illegible]	[illegible]
二回	[illegible]	[illegible]	[illegible]	[illegible]
三回	[illegible]	[illegible]	[illegible]	[illegible]

釜山 賣買高 五百石

穀良 [illegible] 神力 [illegible] 大豆 [illegible]

	五月末	五月中	六月中
	[illegible]	[illegible]	[illegible]

大邱 賣買高 一萬四百石

穀良 [illegible] 神力 [illegible]

	五月末	六月中	六月末	七月中
一回	[illegible]	[illegible]	[illegible]	[illegible]
二回	[illegible]	[illegible]	[illegible]	[illegible]
三回	[illegible]	[illegible]	[illegible]	[illegible]
四回	[illegible]	[illegible]	[illegible]	[illegible]
五回	[illegible]	[illegible]	[illegible]	[illegible]

綿絲
大阪三品 (十六日)

月限	前付	前止	後付	後止
五限	[illegible]	[illegible]	[illegible]	[illegible]
六限	[illegible]	[illegible]	[illegible]	[illegible]
七限	[illegible]	[illegible]	[illegible]	[illegible]
八限	[illegible]	[illegible]	[illegible]	[illegible]
九限	[illegible]	[illegible]	[illegible]	[illegible]
十限	[illegible]	[illegible]	[illegible]	[illegible]
十一限	[illegible]	[illegible]	[illegible]	[illegible]

一回一錠

トツカピン

도쓰가빈

戶塚醫學博士推獎

求하라 얻으리라

性欲의健全을
健腦와强精을
神經衰弱의回復을
히스데리-의一掃를

◇全國海外到處마다有名藥店에잇소◇直接注文은前金送料不要◇代金引換實費發送◇

定價◇二十五錠…三圓○五十錠…五圓○百二十錠…十圓○二百八十錠…廿圓◇

發賣所 丁子堂藥房

東京市銀座新肴町八番地 振替東京 電話銀座

大阪市西區立賣堀北通二ノ九 電話新町四五七番 振替口座大阪百六番

奉祝

懸賞廣告

聖上皇后兩陛下께서銀婚의御式을擧行하옵심은國民이다가티밧들어慶賀할바이올시다弊社는此御盛典을奉祝記念하기爲하야左記規定에依하야御聖典當日의狀況四種을一種의「고로타입」으로박힌葉書에印刷한것을朝鮮日報讀者에게限하야贈呈하겟읍니다

規定

一、此廣告十一商店中에、銀이라는文字가二十五字가쓰여잇슴니다、무슨廣告에몃字가잇고、무슨廣告에몃字가잇다고모다써서마처내보십시오
二、解答은往復葉書에限합니다、返信葉書에解答者의氏名을쓰시지마시오萬一쓰시면못씀니다
三、解答期限은六月十日까지올시다、右記繪葉書는六月二十日부터解答順에依하야보내드림니다
四、解答은東京丸之內日本電報通信社調査課로보내주시오

博士의推奬하는優秀齒磨

仁丹ハミガキ

인단의치마분

消化と口臭けし 仁丹

金言 商藥의生命은信實이라 (西諺)

四博士指導 廿博士推獎

仁丹の体温計

인단의톄온게

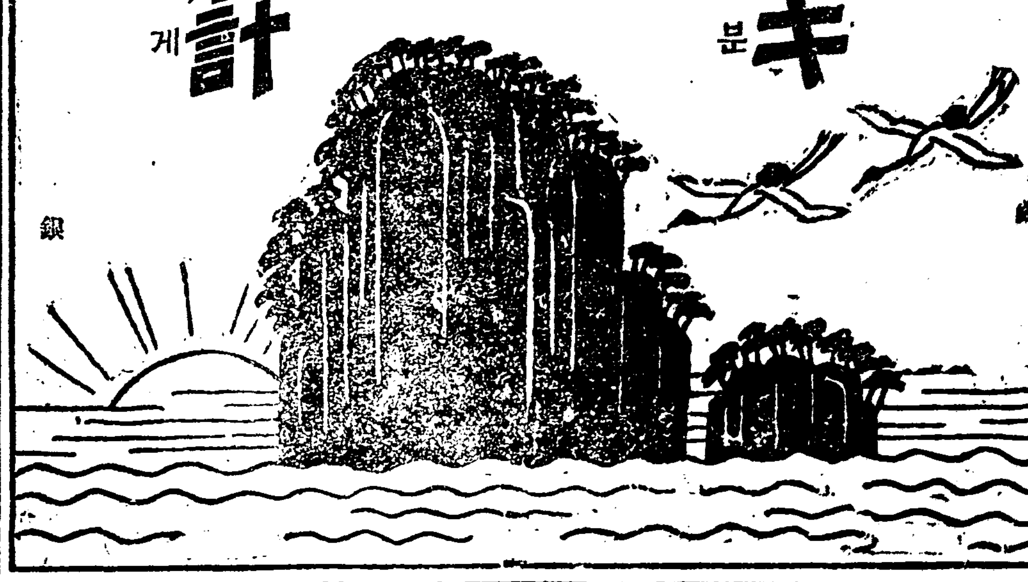

寶壽無窮

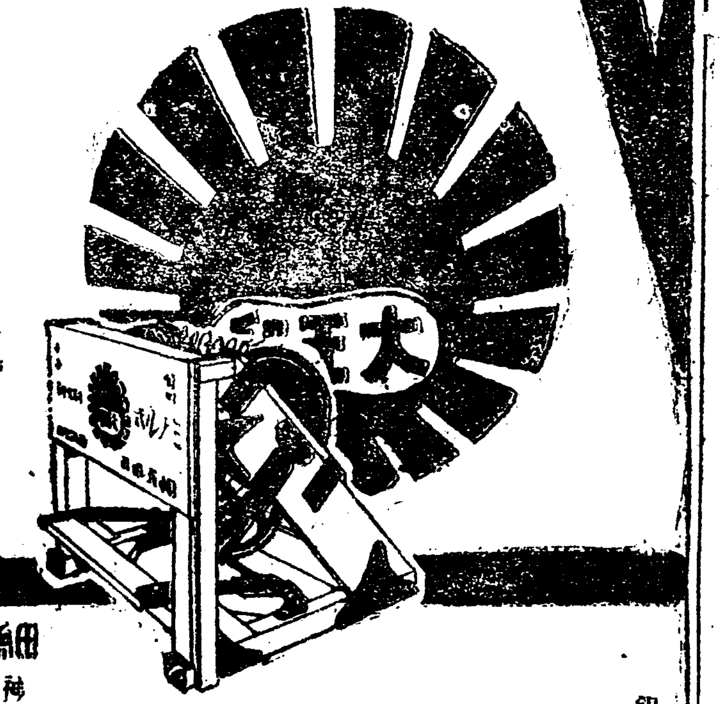

ミノル式
미노루식
稲麥扱機
도맥타작기계
親玉號
친옥호

細王舍第一工場
神奈川縣橘樹郡生田村

舶來以上의國產이有하야舶來를使用함은奢侈의極

寫眞印画紙는國產에限함

優良 オリエント 高級人像用 滑手AB厚手CD

オリエンタル寫眞藥一式 信用長히厚함

新鮮 ピーコック アマチュア用 CA(軟)B(中)(硬) 好評의焦點

寫眞着色繪具와修整刀

均齊 オーケー 一般實用向 1 2(軟)3 4(硬)

月刊雜誌フォトタイムス 寫眞界最高權威 一部二十錢 見本十錢

低廉 ラピッドカーボン 引伸、密着兩用 最高選ガスライト

東京市外落合町 大阪市安土町一ノ二〇 オリエンタル寫眞工業株式會社

見本＝一種에對하야郵劵拾五錢을本社에送付하시오 手札半打入二袋와優美한繪付印畫送함

注文＝材料店에品切한때에는直時當社本支店으로下命하시오卽時發送합니다

目下ラピッドカーボン의懸賞募集中이올시다詳細는最近의寫眞材料店에對하야問議하심을바람니다

◇美味、安價、保健의福音◇

차즘차즘脚氣、胃病이生겨오니쓰되쓴藥을服用하기前에甘味가잇고

米味外지 맛잇게하는 評判의 福麥飯을 잡수서서 豫防하십시오

一、어엽분子女의成長에
一、年長老人의長生에
一、父親의苦痛하시는胃病에
一、母親의乳가적은데

眞實로놀랄만치 滋味잇슬만치效果가잇슴니다
一日이라도速히잡수서서 一家의經濟와幸福을엇으십시오

東京市內는米雜穀店에서販賣합니다 그러하오나本社에直接請求하실지라도關係치안슴니다直時配達하야드림니다 地方各府縣에販賣店이잇슴니다

東京銀座三ノ八 食糧研究株式會社 電話銀座二〇四・三八六九番 振替東京六九〇八〇番

(說明書送呈)

살결을고르고아름답게하며、볏헤거는것과、것칠지안케하는

皮膚營養美身料

クラブ美身クリーム

구라부미신크림

喜谷實母散

婦人으로 幸福되게 하고자하면 반드시주십시오一服의 喜谷實母散

主治効能
▼血의道 ▼産前産後 ▼子宮病
▼氣鬱 ▼腰痛 ▼難産流産
▼白帶赤帶 ▼逆上頭痛 ▼足腰冷込
▼經期腹痛 ▼下腹痛 ▲月經不順

定價表

		送料
壹貼	貳拾錢	二錢
參貼	五拾五錢	二錢
七貼	壹圓貳拾錢	二錢
拾四貼	貳圓參拾錢	六錢
卅一貼	五圓	十二錢

本舖 東京市京橋區中橋大鋸町 喜谷市郞右衛門 電話京橋五五番五六番 振替口座貳番五四番

◎僞物이잇스니購求하실때는喜谷實母散이라고指名하야주시오
◎全國到處藥店에잇소

陸軍省御用

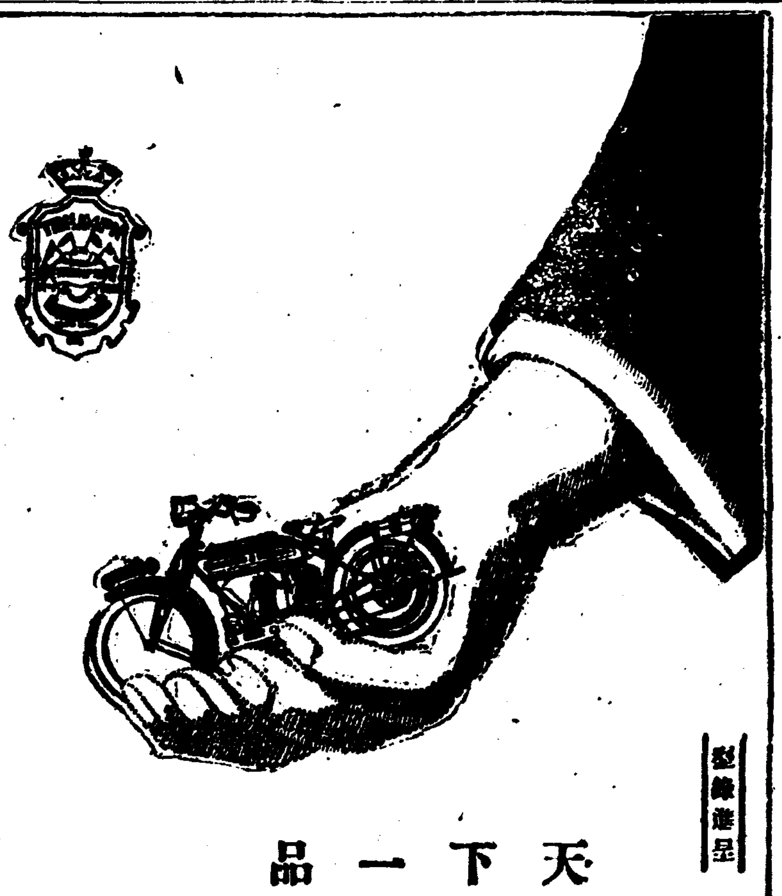

日本總輸入元
東京市神田區今川橋 株式會社 丸石商會
支店 大阪、橫濱、福岡、京城、倫敦

型錄進呈

天下一品

トライアンフ

도라이안후

脚氣新藥

オリザニン

오리사닌

뷔다민B의始祖

鈴木農學博士發見

適應症

(1) 一般脚氣及乳兒脚氣
(2) 人工榮養兒特히煉乳又는穀粉哺乳兒의榮養障碍諸症
(3) 乳兒의吐乳乃至所謂人乳中毒症
(4) 腸窒扶斯其他重病經過中에걸린脚氣樣症狀과榮養障碍及其浮腫症狀

(實驗報告集請求하시면送呈함)

注射用溶液•粉末•錠劑•越幾斯及液劑의各種이有함

東京市日本橋區室町
三共株式會社
出張所 大阪市東區道修町 臺北市榮町一丁目

侍從御差遣記念發賣

大黑葡萄酒

九重의 雲上까지 들이게된
그香氣! 그의味!
아아 大黑葡萄酒!

宮內省御用達
發賣元 甲斐產商店
東京市外下落合一〇二 (電話牛込三九八〇)

特約店
大阪高麗橋二丁目 松下商店
神戶市元町四丁目 吉井商店
神戶市元町六丁目 小西商店

前宮內省侍醫々學博士
柏村先生創製

●急性慢性 腸胃加答兒特効藥

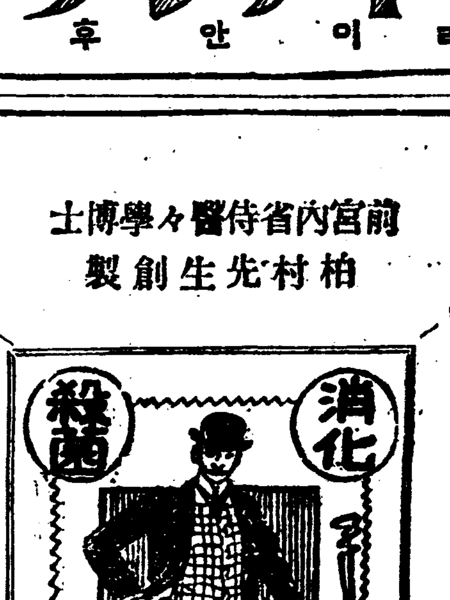

主効
▼過食▼食傷▼水土不服▼寢冷▼換節病▼消化不良으로生긴⊠下痢⊠腹痛⊠吐瀉⊠滿腹⊠腸瓦斯를止하고⊠腸加答兒⊠胃加答兒를治함

本舖 東京 津村敬天堂

定價銀 三十錢 五十錢 一圓 (德用) 一圓 三圓 六圓